Купить квартиру за 5 300 000 рублей на Алексеевская улица, 7А

Саратовская область, Саратов, Алексеевская улица, 7А

5 300 000 Р
132 500Р за м^2

40.00 м^2	19.30 м^2	11.00 м^2	10 из 21
Общая	Жилая	Кухня	Этаж

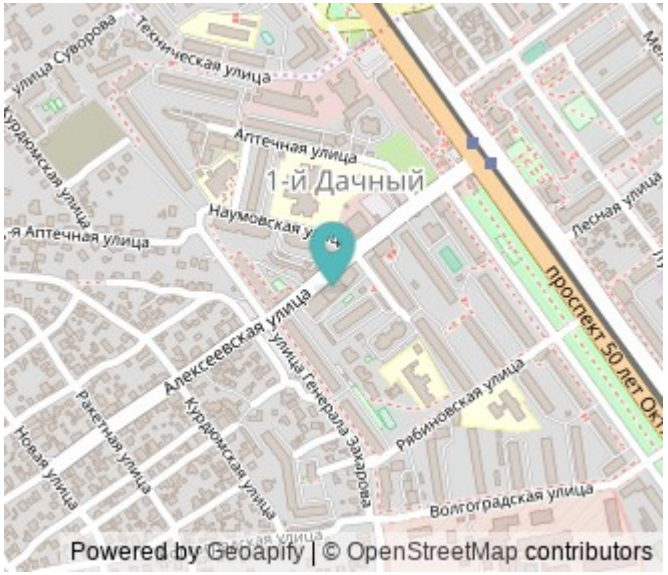

К продаже представлена 1 комнатная квартира площадью 40,2 кв.м. без учета лоджии. Подъезд чистый без посторонних запахов, установлена система видеонаблюдения. Дом оснащен Крышной котельной а так же электричество по сниженному тарифу!!! . В квартире сделан качественный ремонт, все инженерные системы новые! Площадь комнаты- 19,3 кв м., кухня- 11,8 кв.м. Сан узел совмещенный, отделан кафельной плиткой. При продаже в квартире остается: кухонный гарнитур, варочная панель, вытяжка, диван! Развитая инфраструктура: транспортная развязка, сетевые магазины, детские сады, школа в шаговой доступности. В собственности более 5 лет!!!

0 с 17.06.2025, обновлен 17.06.2025

Продавец: Собственник

Телефон: +79172110186

Характеристики

Количество комнат	1	Тип дома	монолитный
Этаж	10	Этажей всего	21
Площадь жилая	19.30 кв. м	Площадь комнат	19.30 кв. м
Площадь кухни	11.00 кв. м		
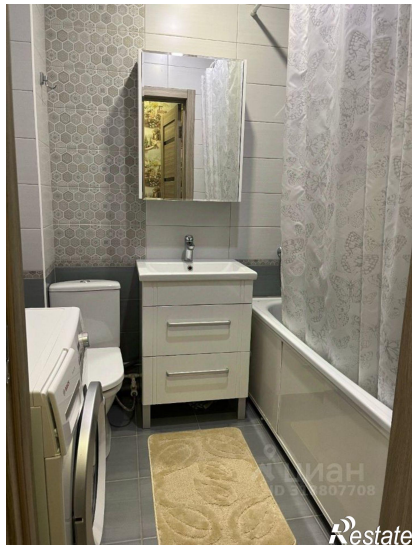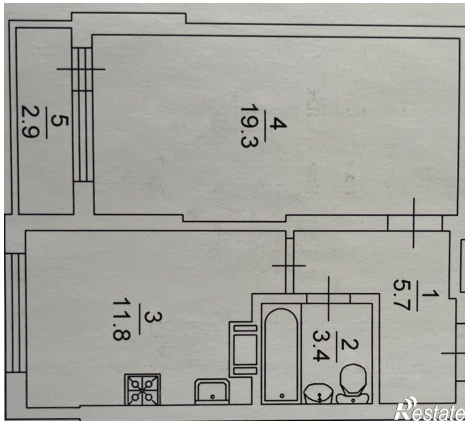
https://saratov.restate.ru/obj/prodazha-odnokomnatnoy-kvartiri-alekseevskaya-ulica-7a-18232111295/