Купить квартиру за 2 900 000 рублей на ул Комсомольская, 3

Саратовская область, Городской округ Саратов, Саратов, ул Комсомольская, 3

2 900 000 Р
96 667Р за м^2

30.00 м^2	17.00 м^2	6.00 м^2	1 из 5
Общая	Жилая	Кухня	Этаж

Продается уютная однокомнатная квартира в кирпичном доме по адресу: Россия, Саратов, Комсомольская улица, 3. Общая площадь квартиры составляет 30 кв. м, из которых 17 кв. м отведено под жилую зону, а кухня занимает 6 кв. м. Квартира расположена на первом этаже пятиэтажного дома, построенного в 1967 году. В квартире пока нет ремонта, поэтому у вас есть прекрасная возможность создать интерьер своей мечты. Просторная комната позволяет организовать спальное и рабочее место, а кухня будет удобной для приготовления и приема пищи. Окна выходят во двор, поэтому в квартире всегда будет тихо и спокойно. Санузел в квартире отдельный, что добавляет удобства. Дом находится в хорошем состоянии, оснащен наземной парковкой, поэтому вы всегда найдете место для своего автомобиля. Расположение дома удачное: рядом есть все необходимое для комфортной жизни. В шаговой доступности находятся школы, детские сады, клиники и магазины. Квартира продается по договору купли-продажи, возможна покупка в ипотеку. Все документы готовы к сделке, собственник один, обременений нет. Это отличная возможность для тех, кто хочет приобрести жилье по доступной цене и создать в нем уют своими руками. Приглашаем вас на просмотр! Звоните, чтобы записаться на удобное для вас время. Не упустите шанс стать владельцем этой квартиры ...

4 с 16.06.2025, обновлен 17.06.2025

Продавец: Собственник

Телефон: +79173009941

Характеристики

Количество комнат	1	Тип дома	кирпичный
Этаж	1	Этажей всего	5
Площадь жилая	17.00 кв. м	Площадь кухни	6.00 кв. м

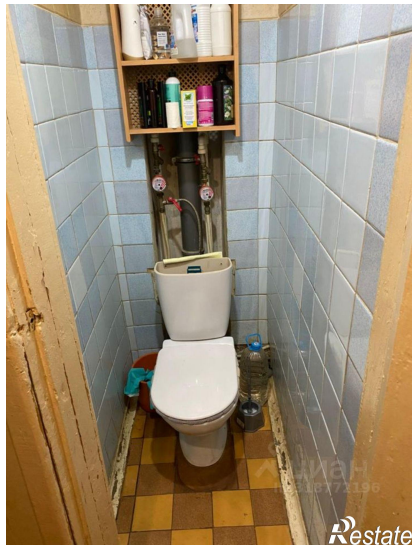

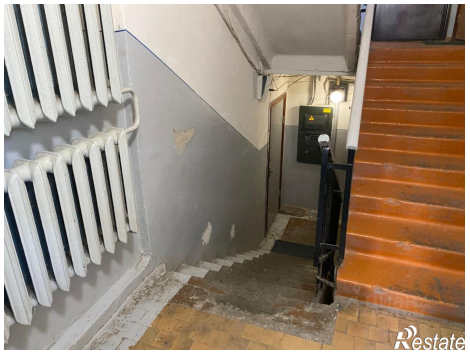

Restate

Restate