Купить квартиру за 2 800 000 рублей на ул Деловая, 20

Саратовская область, Городской округ Саратов, Саратов, ул Деловая, 20

2 800 000 Р
93 333Р за м^2

30.00 м^2	16.00 м^2	6.00 м^2	3 из 5
Общая	Жилая	Кухня	Этаж

Предлагаем вашему вниманию уютную однокомнатную квартиру в кирпичном доме на Деловой улице, 20, в Саратове. Общая площадь жилья составляет 30,5 квадратных метров, жилая площадь — 16 квадратных метров, а кухня — 6 квадратных метров. Квартира расположена на 3-м этаже 5-этажного дома, что обеспечивает комфортный доступ без необходимости подниматься слишком высоко. В квартире выполнен косметический ремонт, что означает, что вы сможете сразу заехать и жить без необходимости дополнительных вложений. Во всех комнатах пластиковые окна, балкон застеклён, дом утеплен, тёплая квартира. Радиаторы новые, кроме кухни, потолки обычные, не натяжные. Из мебели остаётся только кух гарнитур, стол на кухне, и в ванной всё, что на фото. Есть совмещенный санузел и балкон, окна выходят во двор, поэтому в квартире всегда тихо и спокойно. Дом в хорошем состоянии, построен из кирпича, что обеспечивает отличную звукоизоляцию и теплоизоляцию. Рядом с домом находятся школы, детские сады и магазины, что делает его отличным вариантом для семей с детьми. Удобное расположение позволяет быстро добраться до всех необходимых объектов инфраструктуры. Возможна покупка в ипотеку. Все документы готовы к сделке, собственник один, без обременений. Не упустите шанс стать обладателем этой замечательной квартиры. Приезжайте ...

0 с 16.06.2025, обновлен 16.06.2025

Продавец: Собственник

Телефон: +79179804835

Характеристики

Количество комнат	1	Тип дома	кирпичный
Этаж	3	Этажей всего	5
Площадь жилая	16.00 кв. м	Площадь кухни	6.00 кв. м

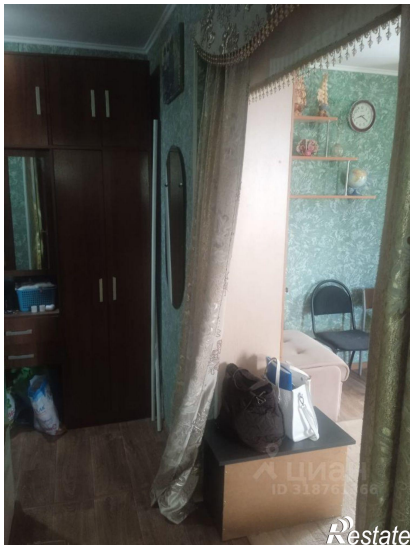
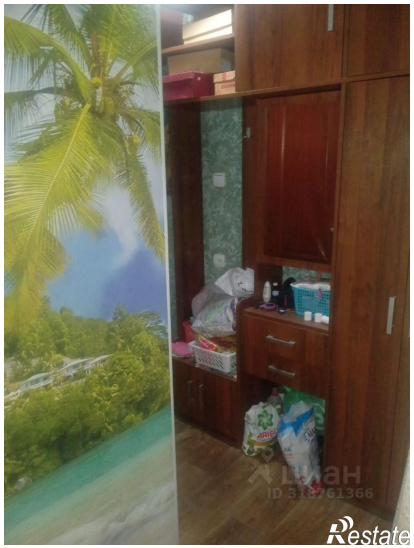
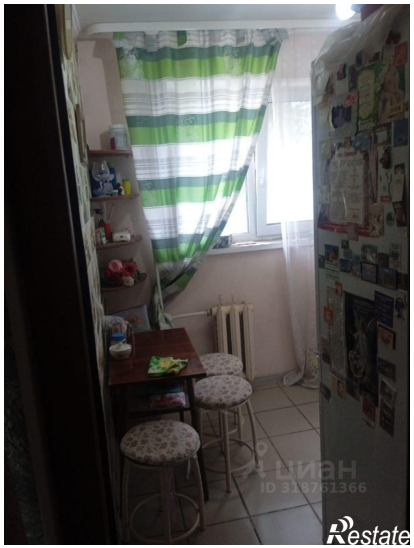
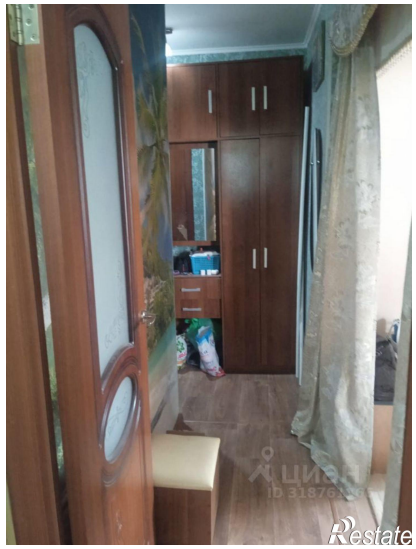

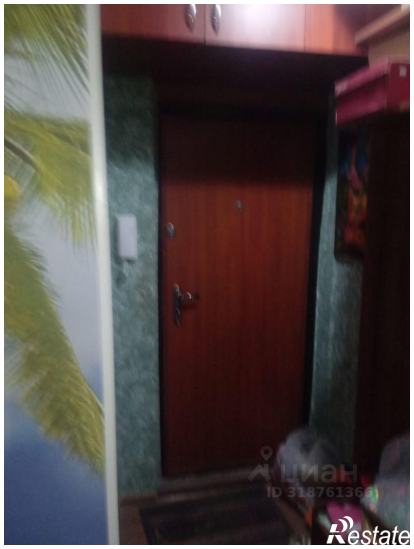

Restate

Restate