Купить квартиру за 2 700 000 рублей на 3-й Студёный проезд, 2

Саратовская область, Саратов, 3-й Студёный проезд, 2

2 700 000 Р
69 231Р за м^2

39.00 м^2	25.00 м^2	9.00 м^2	1 из 5
Общая	Жилая	Кухня	Этаж

Продается уютная двухкомнатная квартира площадью 39,3 кв. м в тихом районе Саратова. Квартира находится на цокольном этаже пятиэтажного дома, построенного в 1968 году. Жилая площадь составляет 25 кв. м, а кухня — 9 кв. м, что позволяет комфортно разместить все необходимое для жизни. В квартире сделан косметический ремонт, что дает вам возможность сразу заехать и жить. Просторные комнаты и светлая кухня с окнами, выходящими во двор, создают атмосферу уюта и тишины. Санузел совмещенный, что удобно для повседневного использования. Дом находится в хорошем состоянии, проведен капитальный ремонт. На территории дома есть наземная парковка, поэтому вы всегда найдете место для вашего автомобиля. Расположение квартиры очень удобное: рядом находятся школы и детские сады, что делает ее отличным выбором для семей с детьми. В пешей доступности есть магазины, где можно приобрести все необходимое для жизни. Юридически чистая сделка: один взрослый собственник, без обременений, что ускоряет процесс оформления. Возможна покупка в ипотеку. Приглашаем вас на просмотр, чтобы оценить все преимущества этой квартиры лично. Не упустите возможность приобрести уютное жилье в отличном районе по привлекательной цене! Звоните и записывайтесь на удобное время для визита.

0 с 16.06.2025, обновлен 16.06.2025

Продавец: Собственник

Телефон: +79873303161

Характеристики

Количество комнат	2	Этаж	1
Этажей всего	5	Площадь жилая	25.00 кв. м
Площадь кухни	9.00 кв. м		

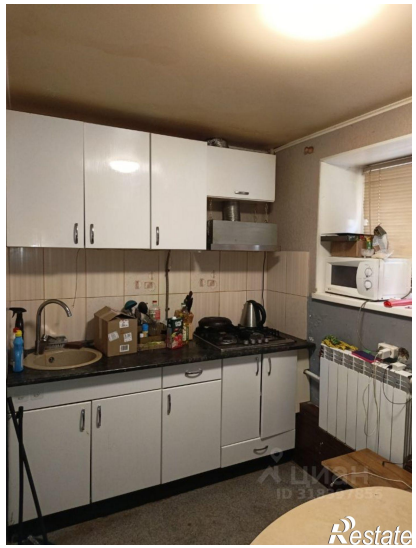

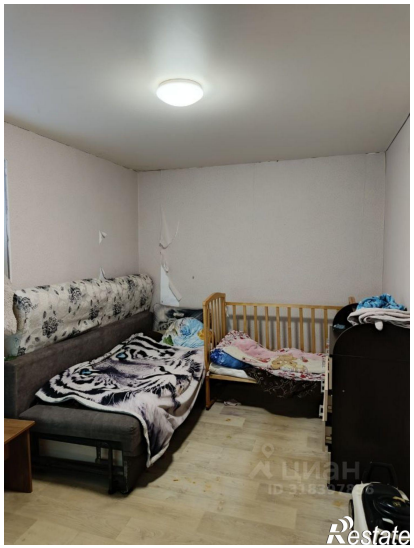

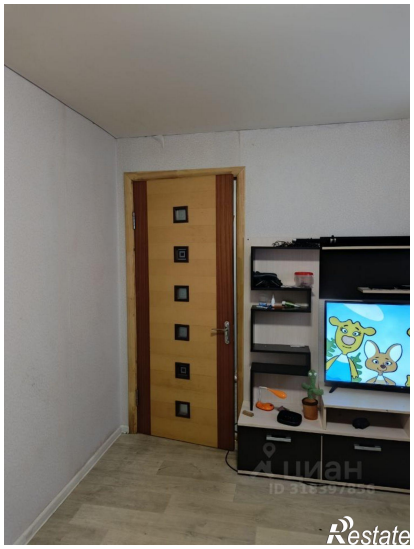

Restate

Restate