Купить квартиру за 8 400 000 рублей на пр-кт им Петра Столыпина, 17

Саратовская область, Городской округ Саратов, Саратов, пр-кт им Петра Столыпина, 17

8 400 000 Р
152 727Р за м^2

55.00 м^2	20.00 м^2	15.00 м^2	8 из 10
Общая	Жилая	Кухня	Этаж

Продается просторная однокомнатная квартира общей площадью 55 квадратных метра (с учетом лоджии), расположенная на восьмом этаже десятиэтажного монолитного дома. Адрес объекта: г. Саратов, проспект имени Петра Столыпина, дом 15/1. Здание было построено в 2008 году по индивидуальному проекту и находится в районе с отлично развитой инфраструктурой. Преимущества предлагаемого жилья: - Территория комплекса огорожена и охраняется круглосуточно. - Имеется охраняемая парковка, что является большой редкостью для центра города. - Все квартиры оборудованы системой индивидуального отопления с использованием современных двухконтурных котлов фирмы VAILLANT. - В доме установлена централизованная система кондиционирования воздуха. - Панорамный лифт предлагает прекрасный вид на городской пейзаж. - Лоджии в квартирах имеют панорамное остекление и систему отопления, позволяющую комфортно использовать пространство круглый год. - Отсутствие несущих стен внутри квартир открывает широкие возможности для реализации различных дизайнерских решений и перепланировок согласно предпочтениям будущих владельцев. - Высота потолков составляет 3,2 метра, что создает ощущение простора и свободы. - ТСЖ на один дом. На территории комплекса расположен ресторан, работающий ежедневно. В шаговой доступности есть все ...

0 с 14.06.2025, обновлен 14.06.2025

Продавец: Собственник

Телефон: +79873514859

Характеристики

Количество комнат	1	Тип дома	монолитный
Этаж	8	Этажей всего	10
Площадь жилая	20.00 кв. м	Площадь комнат	20.00 кв. м
Площадь кухни	15.00 кв. м		

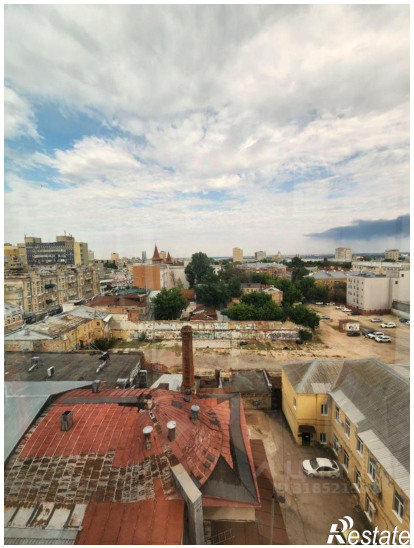

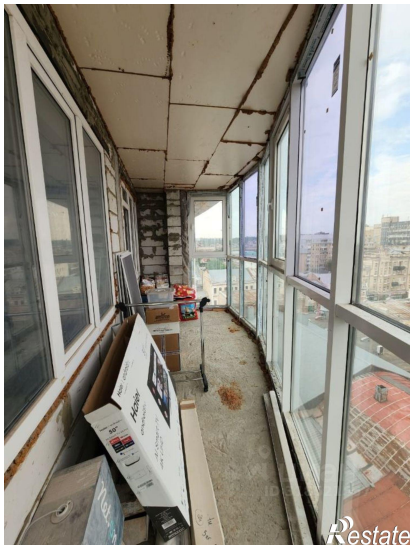
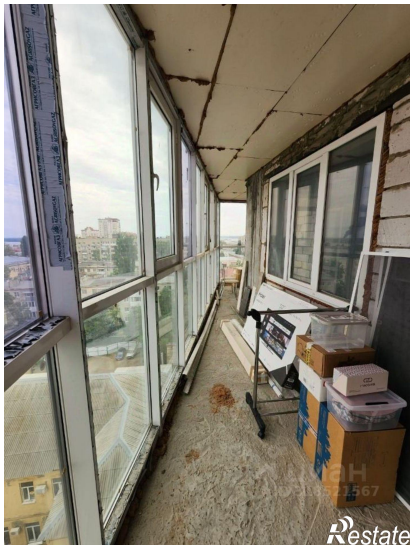
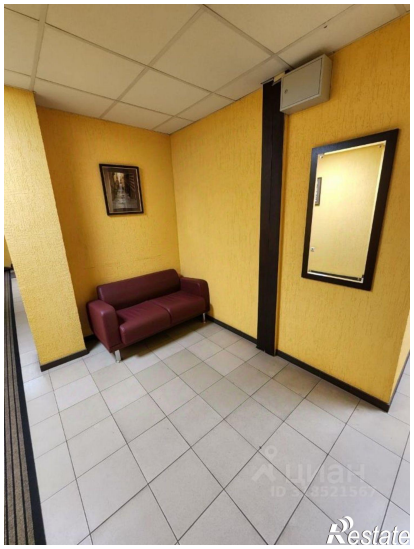

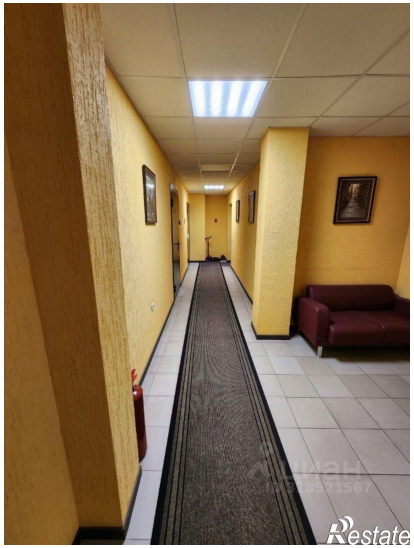
Restate

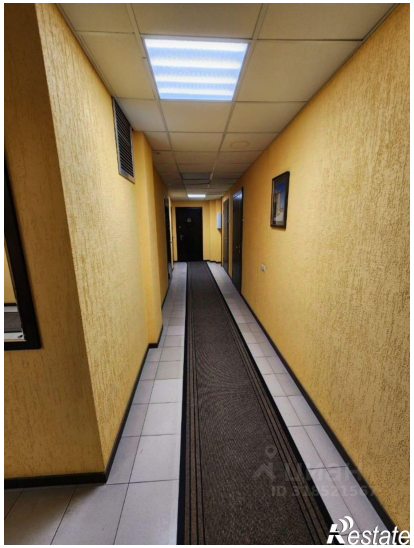
Restate