# Купить квартиру за 5 500 000 рублей на ул Усть-Курдюмская, 7

Саратовская область, Городской округ Саратов, Саратов, ул Усть-Курдюмская, 7

5 500 000 Р
105 769Р за м$^2$

| 52.00 м$^2$ | 9.00 м$^2$ | 4 из 9 |
|---|---|---|
| Общая | Кухня | Этаж |

Представляю Вашему вниманию 2-х комнатную квартиру на улице Усть- Курдюмской в р-не Юбилейного. Квартира находится на комфортном 4-ом этаже 9-ти этажного дома. Фасад дома утеплен - в квартире очень тепло и приемлемые счета за отопление. Площадь по документам 52,6 кв.м. + застекленная лоджия 6,1 кв.м. В выполнен квартире хороший ремонт и интересная планировка с проходной лоджией и просторной прихожей. При продаже остается встроенная мебель, техника, в том числе кухонный гарнитур Мария , духовой шкаф, варочная панель, вытяжка, стиральная машина, водонагреватель, сплит-система. Установлены счетчики на воду. Возможно выделить отдельное место под авто. Хорошее расположение дома - скрыт от шумных дорог и пыли. Развитый спальный район: школы, дет.сады, сетевые магазины и много другое в шаговой доступности. Код пользователя: 30785 Номер в базе: 2792575

0 с 11.06.2025, обновлен 11.06.2025

Продавец: Собственник

Телефон: +79873610646

## Характеристики

| | | | |
|---|---|---|---|
| Количество комнат | 2 | Тип дома | панельный |
| Этаж | 4 | Этажей всего | 9 |
| Площадь кухни | 9.00 кв. м | | |
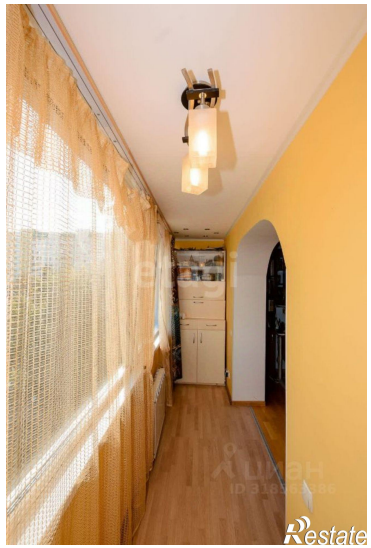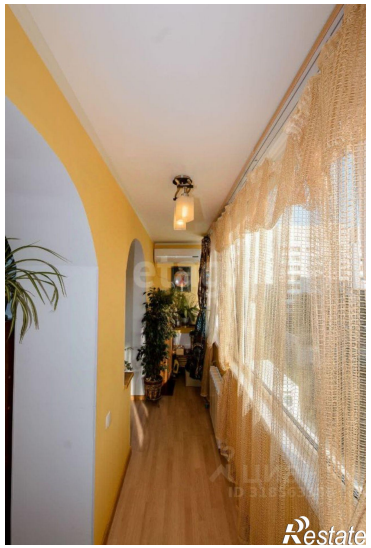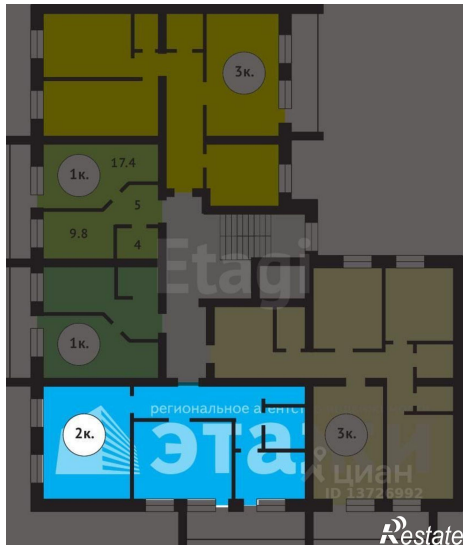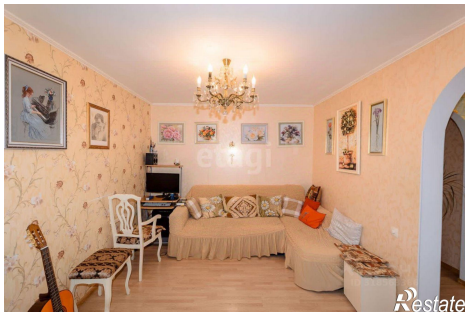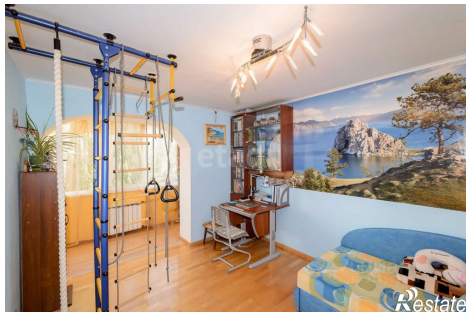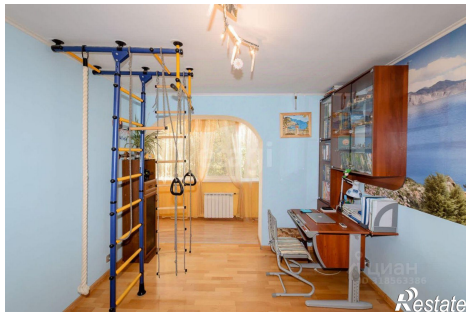
https://saratov.restate.ru/obj/prodazha-dvuhkomnatnoy-kvartiri-ul-ust-kurdyumskaya-7-18232071316/