Купить квартиру за 3 800 000 рублей на улица Батавина, 13А

Саратовская область, Саратов, улица Батавина, 13А

3 800 000 Р
95 000Р за м^2

40.00 м^2	12.00 м^2	2 из 10
Общая	Кухня	Этаж

Эта квартира - Жемчужина, которую Вы искали. Находится в Середине дома, есть тамбур. Очень удобная планировка: зал 19 кв. м с выходом на эркерную лоджию (4,5 кв.м), кухня квадратная 12 кв.м, Раздельный санузел. Квартира полностью пригодна для проживания: отремонтирована с использованием качественных материалов, установлен кондиционер, встроенная кухня, мебель в прихожей (включены в стоимость квартиры). Добротный панельный дом (сдан в 2010 году) находится в центре 6 микрорайона пос. Солнечный. В удобном тихом дворе несколько детских площадок. В двух шагах детские сады, бульвар, магазины, остановки транспорта, несколько автопарковок. Идеальное место для комфортной жизни. Абсолютно прозрачная история квартиры. 1 собственник. ЧИСТАЯ продажа. Оперативный показ.

0 с 08.06.2025, обновлен 08.06.2025

Продавец: Елена

Телефон: +79873835331

Характеристики
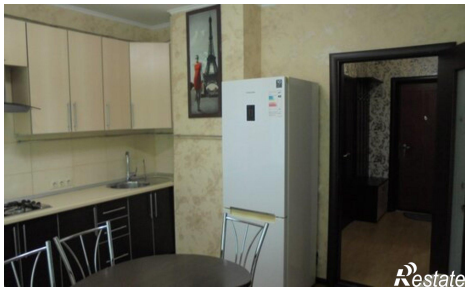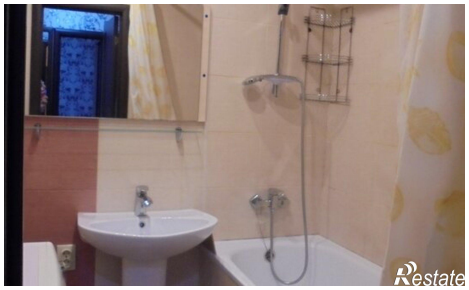
Количество комнат	1	Этаж	2
Этажей всего	10	Площадь кухни	12.00 кв. м