Сдать квартиру за 25 000 рублей на улица Кутякова, 41/59

Саратовская область, Саратов, улица Кутякова, 41/59

25 000 Р в месяц

33.00 м^2	18.00 м^2	9.00 м^2	8 из 9
Общая	Жилая	Кухня	Этаж

Сдаётся уютная однокомнатная квартира в центре Саратова на улице имени И.С. Кутякова, 41/59. Общая площадь составляет 33 кв. м, жилая — 18 кв. м, кухня — 9 кв. м. Квартира расположена на 8-м этаже 9-этажного кирпичного дома, построенного в 1984 году. Из окон открывается вид во двор. Рядом все виды транспорта в любой конец города. Рядом Проспект Столыпина,клиника Парамонова. В квартире выполнен косметический ремонт, что создаёт светлую и приятную атмосферу. Пространство обставлено необходимой мебелью как в комнате, так и на кухне. В вашем распоряжении вся необходимая техника: кондиционер, холодильник, стиральная машина и телевизор. Ванная комната оборудована ванной. Также имеется просторная лоджия для отдыха или хранения вещей. Дом находится в хорошем состоянии, имеется пассажирский лифт и мусоропровод. Для владельцев автомобилей предусмотрена наземная парковка, что решает вопрос с парковкой. Инфраструктура района порадует своей развитостью. В шаговой доступности расположены школы, детские сады, клиники и магазины. Это делает квартиру отличным выбором для семей с детьми и тех, кто ценит удобство и комфорт городской жизни. Условия аренды: квартира сдаётся напрямую от собственника, не требуется комиссия агентству. Оплата — аренда плюс залог. Квартира готова к заселению, идеальна ...

1 с 07.06.2025, обновлен 07.06.2025

Продавец: Собственник

Телефон: +79878303291

Характеристики

Количество комнат	1	Тип дома	кирпичный
Этаж	8	Этажей всего	9
Площадь жилая	18.00 кв. м	Площадь кухни	9.00 кв. м
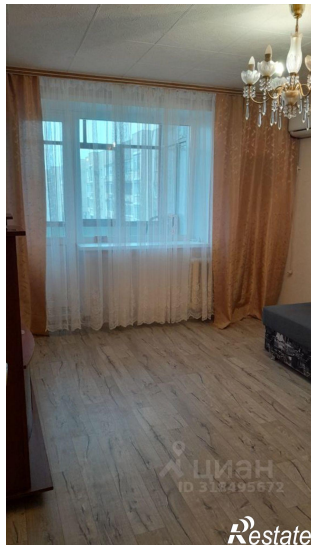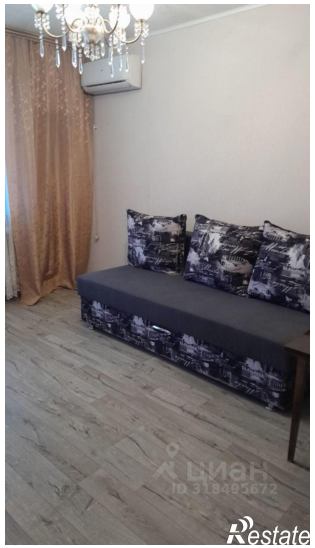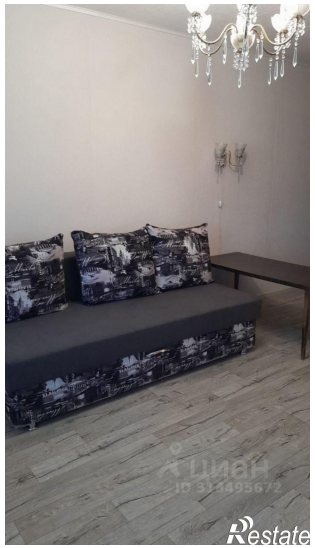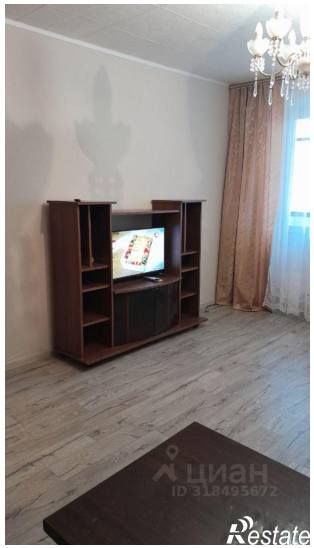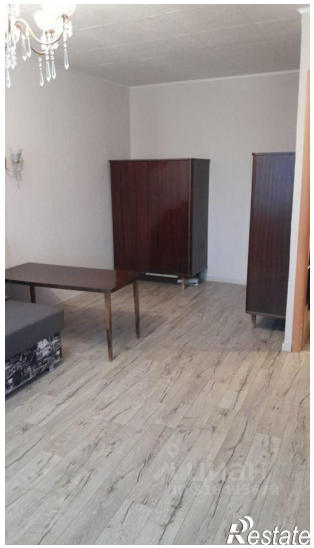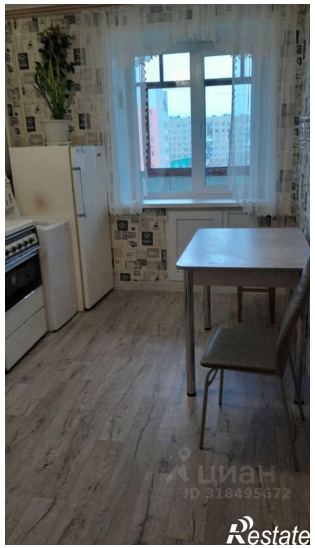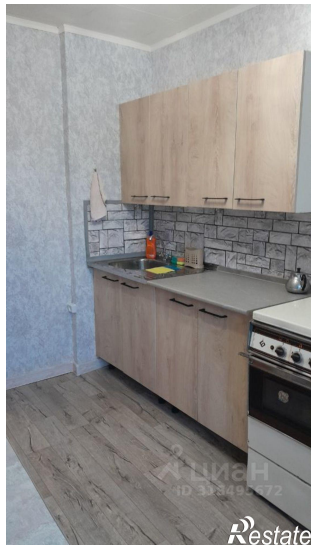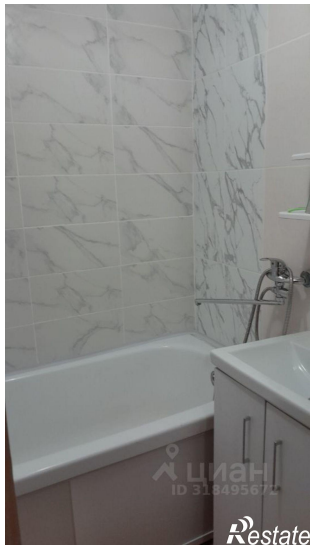
https://saratov.restate.ru/obj/arenda-odnokomnatnoy-kvartiri-ulica-kutyakova-41-59-18232054719/