Купить квартиру за 6 000 000 рублей на Комсомольская улица, 28/30

Саратовская область, Саратов, Комсомольская улица, 28/30

6 000 000 Р
105 263Р за м^2

57.00 м^2	42.00 м^2	6.00 м^2	5 из 9
Общая	Жилая	Кухня	Этаж

Продается уютная трехкомнатная квартира во вторичном доме на 5 этаже 9-этажного здания. Общая площадь квартиры составляет 57 квадратных метров, плюс кухня площадью 6 квадратных метров. Это идеальный вариант для тех, кому важен комфорт и удобство. Квартира имеет стандартный ремонт, который вы сможете дополнить по своему вкусу. Практически вся мебель, которая видна на фото, остается в квартире это удобство для вас. Этот элитный объект недвижимости подойдет для семей с детьми, молодых людей, студентов и инвесторов. Квартира готова к продаже как за наличный расчет, так и под ипотеку или программу материнского капитала. Квартира в историческом центе города.Пешеходная зона. Тихая улица. Чистые закрытый двор и подъезд. Рядом парк Липки и Набережная. Вокруг дома находятся все необходимые удобства: детские сады, школы, поликлиники, супермаркеты и магазины. Не упустите возможность стать владельцем этой прекрасной квартиры в удобном районе города Саратова. Спешите, потому что такие предложения не остаются долго на рынке недвижимости. Звоните нам прямо сейчас, чтобы узнать больше информации и договориться о просмотре этого жилья! Номер объекта: #1/538430/17060

1 с 06.06.2025, обновлен 06.06.2025

Продавец: Собственник

Телефон: +79172005359

Характеристики

Количество комнат	3	Тип дома	кирпичный
Этаж	5	Этажей всего	9
Площадь жилая	42.00 кв. м	Площадь кухни	6.00 кв. м

https://saratov.restate.ru/obj/prodazha-tryohkomnatnoy-kvartiri-komsomolskaya-ulica-28-30-18232050648/

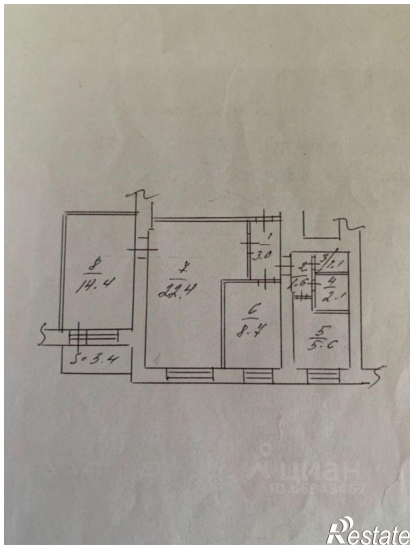

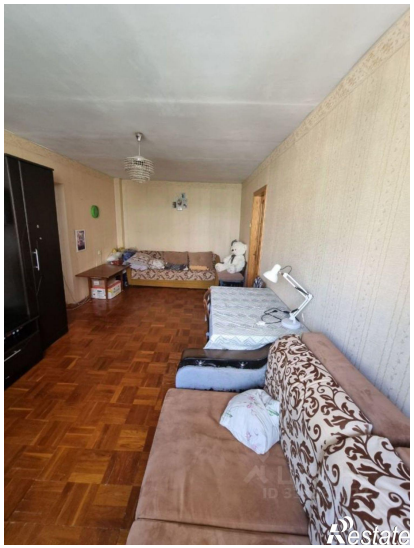
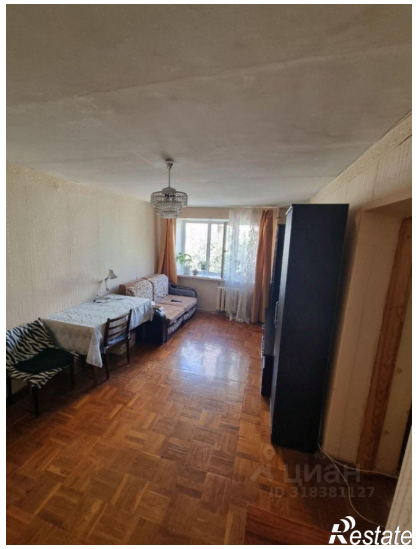
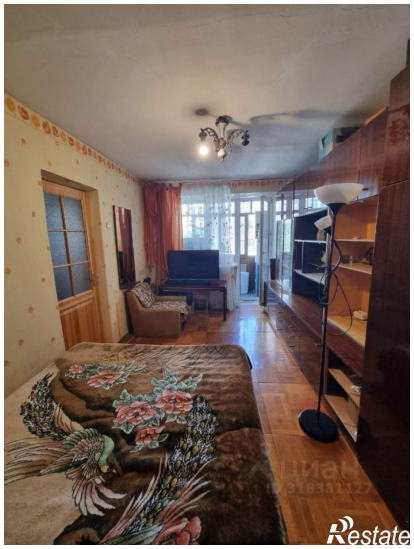
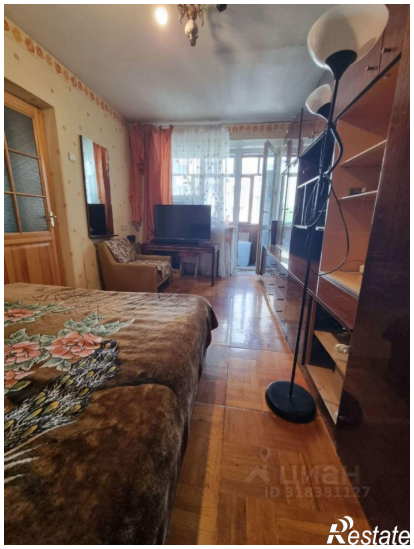
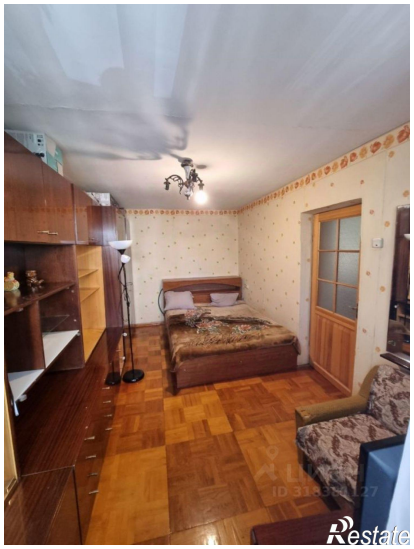

Restate

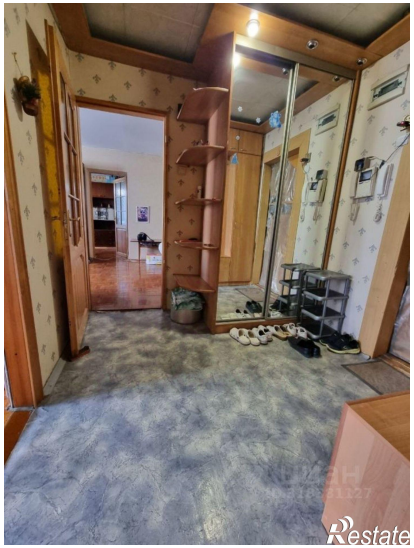
Restate