Купить квартиру за 10 000 000 рублей на ул Одесская, 7А

Саратовская область, Городской округ Саратов, Саратов, ул Одесская, 7А

10 000 000 Р
136 986Р за м^2

73.00 м^2	37.00 м^2	12.00 м^2	5 из 10
Общая	Жилая	Кухня	Этаж

Арт. 106908542 ЭКСКЛЮЗИВНОЕ ПРЕДЛОЖЕНИЕ!!! Просторная и очень уютная двухкомнатная квартира в добротно построенном кирпичном доме. Дом введен в эксплуатацию в 2002 году. Большой, ухоженный двор и подъезды. Большая, закрытая придомовая территория с парковочными местами, в том числе для Ваших двух автомобилей. Дом находится на качественном содержании своего ТСЖ. Район, где всё обустроено для Вашего комфортного проживания. В шаговой доступности все торговые, бизнес и учебные заведения. Удобная транспортная доступность в любой район города. В этой замечательной квартире сделан качественный ремонт. Большая лоджия, которую можно обустроить как дополнительную комнату. Просторная двенадцатиметровая кухня, где эргономично расположены столовая группа и кухонная мебель. Отличный вариант как для комфортного проживания молодой семьи, так и для сдачи в наем. Квартира готова к продаже и ждет своего нового владельца, чтобы подарить ему свое тепло. Звоните в любое время! Договоримся на просмотр!

0 с 05.06.2025, обновлен 05.06.2025

Продавец: Собственник

Телефон: +79172100794

Характеристики

Количество комнат	2	Тип дома	кирпичный
Этаж	5	Этажей всего	10
Площадь жилая	37.00 кв. м	Площадь комнат	21.00 кв. м
Площадь кухни	12.00 кв. м		

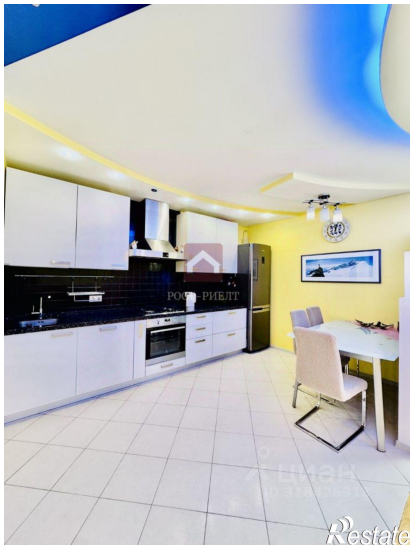
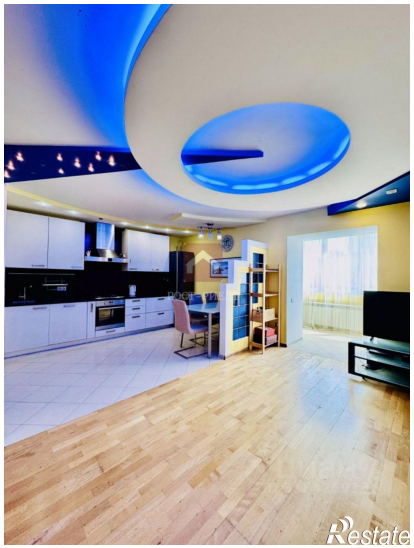
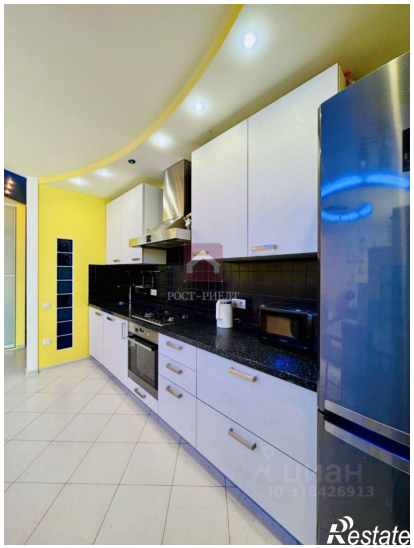
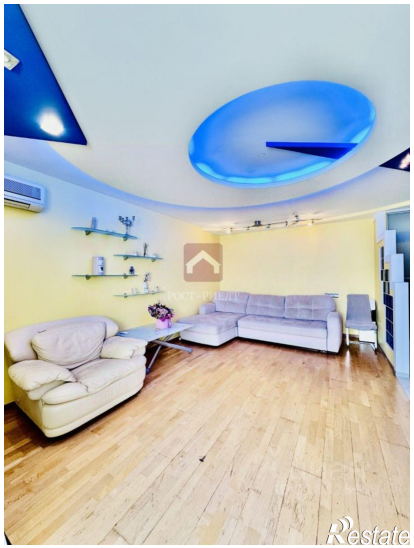
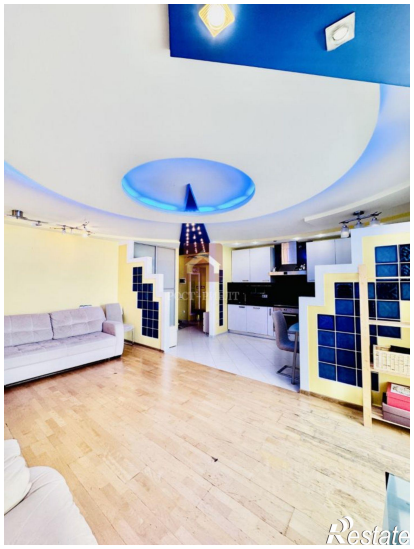
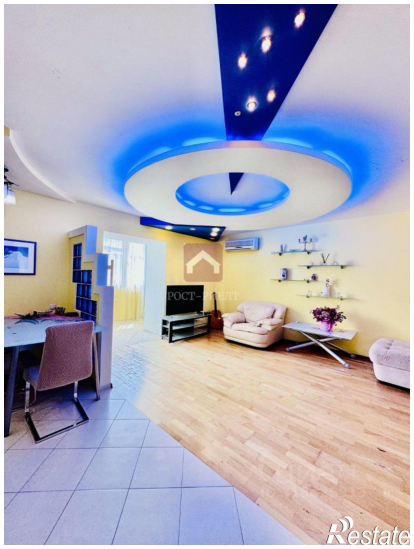

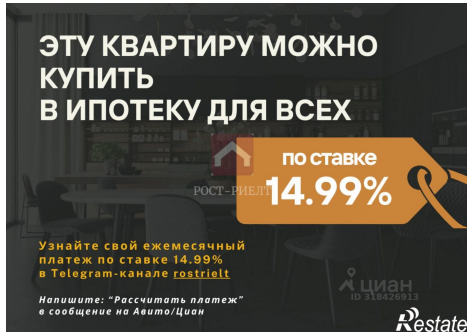
ЭТУ КВАРТИРУ МОЖНО КУПИТЬ В ИПОТЕКУ ДЛЯ ВСЕХ
по ставке
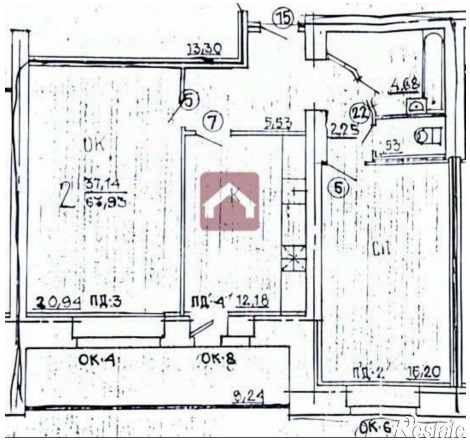
РОСТ-РИЕЛТ
Узнайте свой ежемесячный платеж по ставке 14.99% в Telegram-канале rostrielt
Напишите: "Рассчитать платеж" в сообщение на Авито/Циан