Купить квартиру за 4 000 000 рублей на ул Огородная, 153А

Саратовская область, Городской округ Саратов, Саратов, ул Огородная, 153А

4 000 000 Р
133 333Р за м^2

30.00 м^2	9.00 м^2	10 из 10
Общая	Кухня	Этаж

БЫСТРЫЙ ВЫХОД НА СДЕЛКУ. Добрый день, уважаемый покупатель. В жилом комплексе Волга по ул. Огородная в Заводском районе продается уютная 1-комнатная квартира на 10 этаже. Этаж НЕ ПОСЛЕДНИЙ ! Выше находится технический этаж . Дом кирпичный с наружным утеплением фасада. Собственный закрытый двор с парковкой и автоматическими воротами. - Новый ремонт. ЗАЕЗЖАЙ - ЖИВИ - Красивый вид на город - Высокий этаж - Закрытая территория - Тихие соседи - Вся техника остается В квартире сделан современный и качественный ремонт, все коммуникации в отличном состоянии. Установлена кухня с техникой : духовой шкаф, варочная панель, вытяжка , холодильник, микроволновая печь стиральная машина , стол со стульями. Комната: диван, шкаф-купе, прикроватная тумба, телевизор, кандиционер Санузел совмещен: ванная, унитаз , раковина, зеркало ВСЕ ЭТО СТАЕТСЯ В КВАРТИРЕ БЕЗ ДОПОЛНИТЕЛЬНОЙ ОПЛАТЫ Развитая инфраструктура, рядом с домом располагаются: - Веревочный парк, стадион Волга, Корольков парк. - За 30 минут можно доехать до СГТУ и Медицинского университета - Супермаркеты: Пятерочка / Магнит / Светофор / Чижик Транспортная развязка позволяет без проблем доехать до цента города. Автобусная остановка в 100 метрах от дома. Автобусы: 3, 60, 6а, 6, 90а, 6 Трамвай: 9, 8 (9 - СКОРОСТНОЙ ТРАМВАЙ) ...

0 с 03.06.2025, обновлен 03.06.2025

Продавец: Собственник

Телефон: +79873809757

Характеристики

Количество комнат	1	Тип дома	кирпичный
Этаж	10	Этажей всего	10
Площадь кухни	9.00 кв. м		

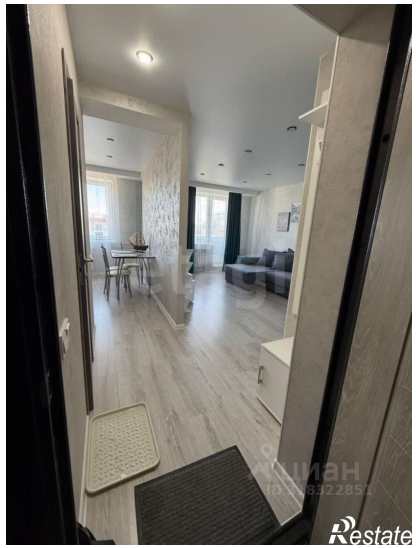
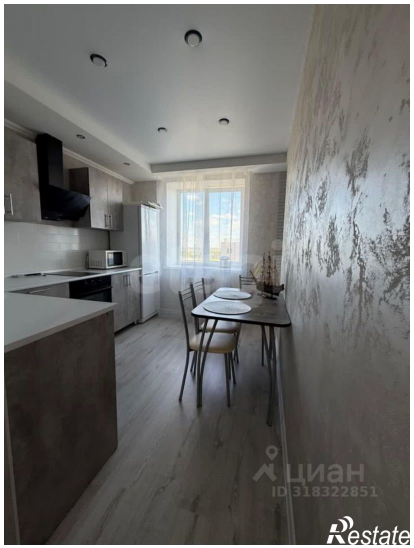

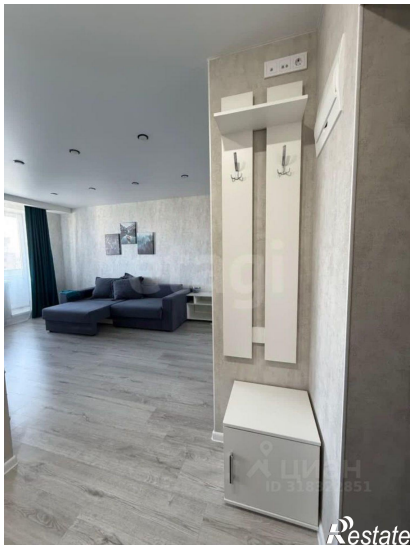
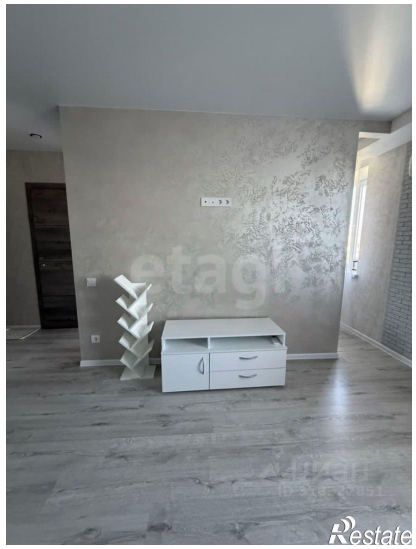

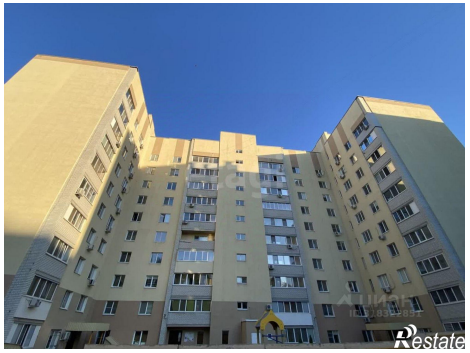

Restate

Restate