Купить квартиру за 3 600 000 рублей на проспект Героев Отечества, 4А

Саратовская область, Саратов, проспект Героев Отечества, 4А

3 600 000 Р
112 500Р за м^2

32.00 м^2	9.00 м^2	8 из 19
Общая	Кухня	Этаж

Вашему вниманию предлагается просторная квартира в новом доме. Лучший ЖК в городе! Сделана предчистовая отделка, электрика, разводка труб в ванной, возможность сделать ремонт на свой вкус и воплотить свои дизайнерские фантазии в жизнь! Чистый подъезд, ухоженная придомовая территория с камерами видеонаблюдения. Есть детские площадки и парковка. Рядом бульвар Героев отечества с фонтанами, детскими и спортивными площадками для отдыха. Недалеко находится Дворец водных видов спорта. Школы-лицеи Солярис 1,2, Аврора, детские сады, две поликлиники детская и взрослая, аптеки, храм, все сетевые магазины, пункты выдачи, рынок На Топольчанской, Вкусно и точка и всё, что необходимо для комфортной жизни. В пешей доступности новый парк у пруда Семхоз. Остановка транспорта в шаговой доступности. Звоните, ждем на просмотр.

0 с 03.06.2025, обновлен 03.06.2025

Продавец: Андреева Елена

Телефон: +79033299346

Характеристики
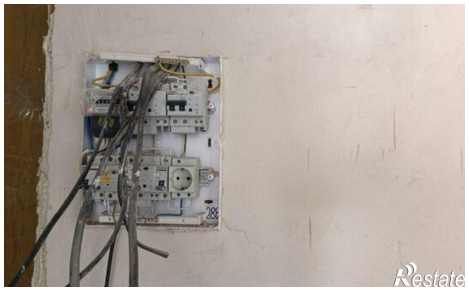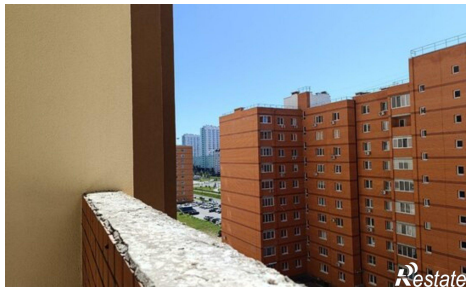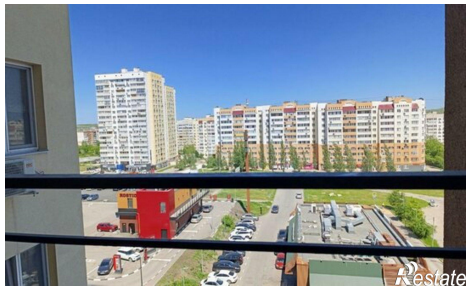
Количество комнат	1	Этаж	8
Этажей всего	19	Площадь кухни	9.00 кв. м