Купить квартиру за 2 400 000 рублей на ул им Чемодурова В.И., 14

Саратовская область, Городской округ Саратов, Саратов, ул им Чемодурова В.И., 14

2 400 000 Р
75 000Р за м^2

32.00 м^2	6.00 м^2	9 из 9
Общая	Кухня	Этаж

Продается 1- комнатная квартира в кирпичном доме на 6 Квартале. Кирпичный дом, ухоженный подъезд, закрытый тамбур на 3 квартиры, облагороженная придомовая территория(детская и спортивная площадки, парковка.) Район с отличной инфраструктурой: в шаговой доступности сетевые магазины, остановки общественного транспорта, рынок Северный, сквер, парк им. Победы, школа, лицей, детский сад и поликлиника. Чистая продажа.

0 с 03.06.2025, обновлен 03.06.2025

Продавец: Бурухина Наталья Юрьевна

Телефон: +79198205597

Характеристики

Количество комнат	1	Этаж	9
Этажей всего	9	Площадь кухни	6.00 кв. м
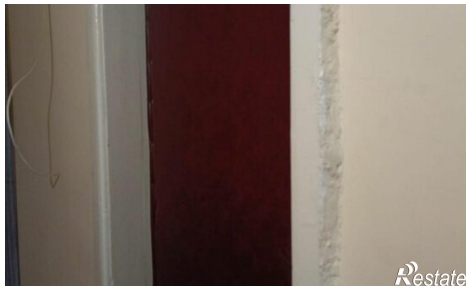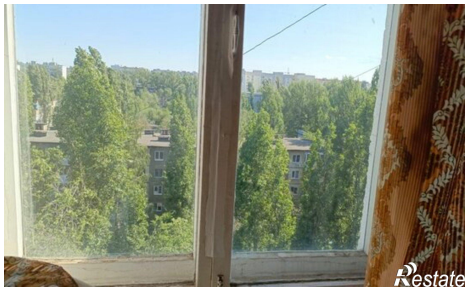
https://saratov.restate.ru/obj/prodazha-odnokomnatnoy-kvartiri-ul-im-chemodurova-v-i-14-18232019095/