Купить квартиру за 5 200 000 рублей на ул Шелковичная, 206

Саратовская область, Городской округ Саратов, Саратов, ул Шелковичная, 206

5 200 000 Р
106 122Р за м^2

49.00 м^2	7.00 м^2	8 из 10
Общая	Кухня	Этаж

Продается уютная 2-комнатная квартира в Саратове на Шелковичной улице, 206. Общая площадь квартиры — 49.1 кв. м, расположена на 8-м этаже 10-этажного кирпичного дома, построенного в 1981 году. Квартира отлично подойдет как для молодой семьи, так и для тех, кто ищет спокойное место для жизни в городе. В квартире сделан косметический ремонт, что позволит сразу заехать и жить. Просторная кухня площадью 7.3 кв. м станет отличным местом для семейных завтраков. Высота потолков — 2.64 метра, что создает ощущение простора. Окна квартиры выходят на улицу, поэтому в комнатах всегда светло. В квартире есть одна 6м лоджия, где можно обустроить зону отдыха или хранить сезонные вещи. Санузел раздельный, что удобно для семьи. Дом в хорошем состоянии, с одним пассажирским лифтом. Для автомобилистов предусмотрена наземная парковка, поэтому всегда найдется место для вашего автомобиля. В шаговой доступности от дома находятся школы и детские сады, что удобно для семей с детьми. Также рядом есть магазины, где можно купить все необходимое для жизни. Хорошая транспортная доступность позволяет быстро добраться до любой части города. Квартира полностью готова к продаже. Документы в порядке, возможна ипотека. Без обременений. Приглашаем вас на просмотр! Звоните и записывайтесь на удобное для вас время ...

0 с 02.06.2025, обновлен 03.06.2025

Продавец: Собственник

Телефон: +79878010296

Характеристики

Количество комнат	2	Тип дома	кирпичный
Этаж	8	Этажей всего	10
Площадь кухни	7.00 кв. м		

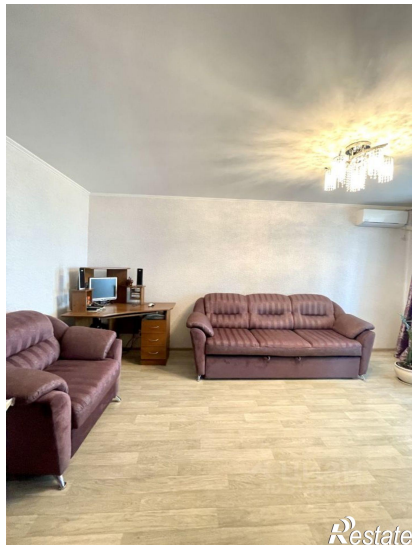
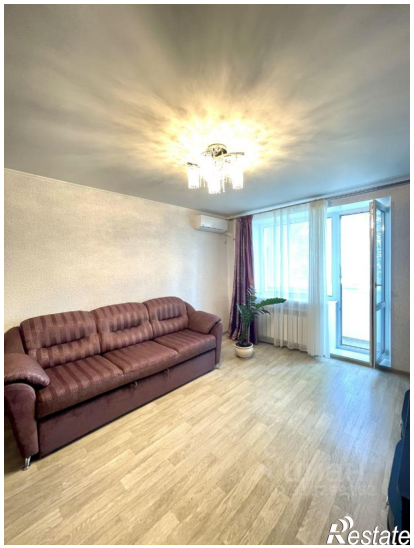
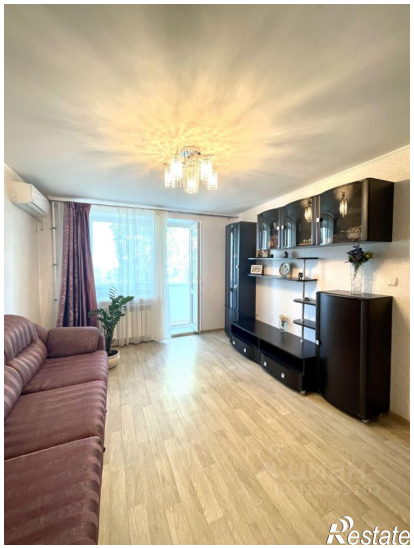
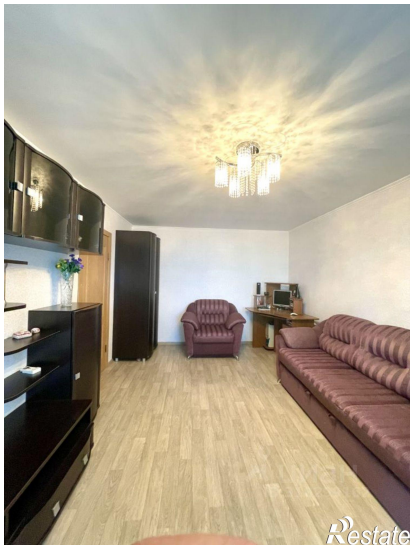
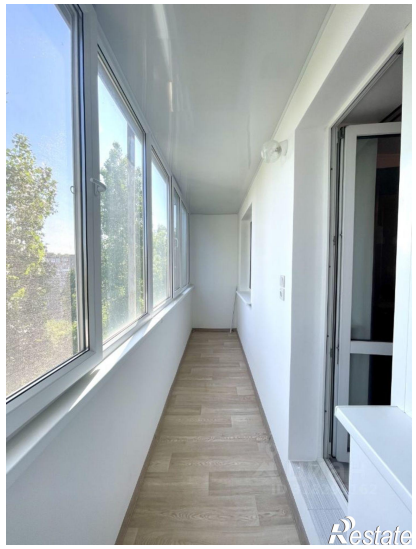

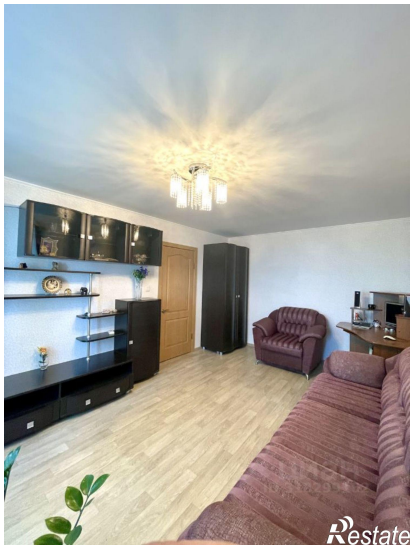
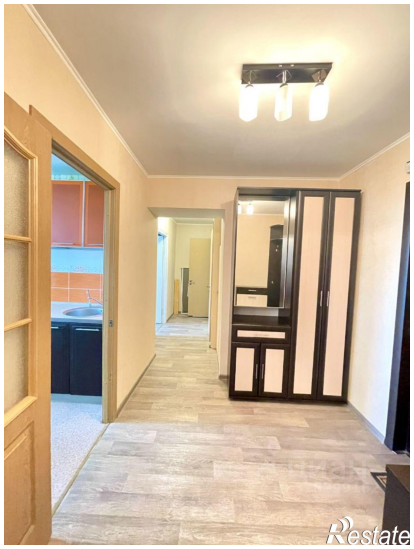

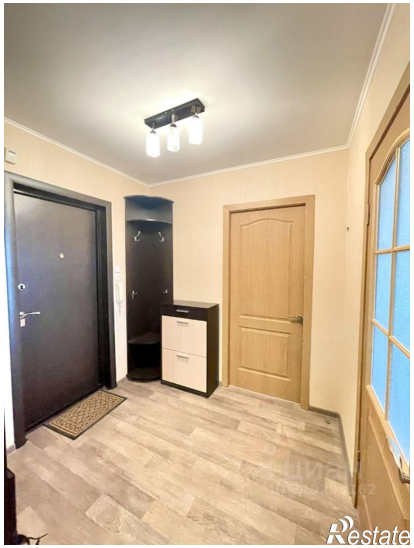
Restate

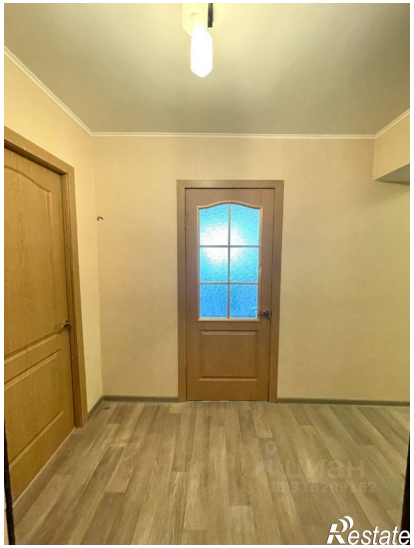
Restate