Купить квартиру за 2 499 000 рублей на проезд 3-й Строителей, 4

Саратовская область, Городской округ Саратов, Саратов, проезд 3-й Строителей, 4

2 499 000 Р
80 613Р за м^2

31.00 м^2	18.00 м^2	6.00 м^2	1 из 5
Общая	Жилая	Кухня	Этаж

Продаю однокомнатную квартиру по адресу:Саратов.3-й проезд Строителей.дом 4,в районе 6-го квартала. Дом панельный,пятиэтажный,стоит вторым рядом от дороги,нет шума и пыли. Квартира на первом этаже,не угловая,очень теплая,состояние обычное жилое. По документам:один взрослый собственник,более пяти лет,без Долгов и обременений. Подходит под ипотеку,сертификаты! Район с хорошо развитой инфраструктурой,все в шаговой доступности:школа,дет сады,поликлиники,транспорт. Более подробная информация по телефону,звоните! Арт. 66658747

0 с 02.06.2025, обновлен 02.06.2025

Продавец: Собственник

Телефон: +79873611916

Характеристики

Количество комнат	1	Тип дома	панельный
Этаж	1	Этажей всего	5
Площадь жилая	18.00 кв. м	Площадь комнат	18.00 кв. м
Площадь кухни	6.00 кв. м		

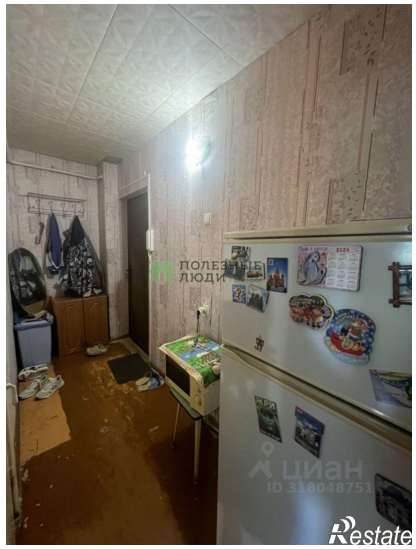

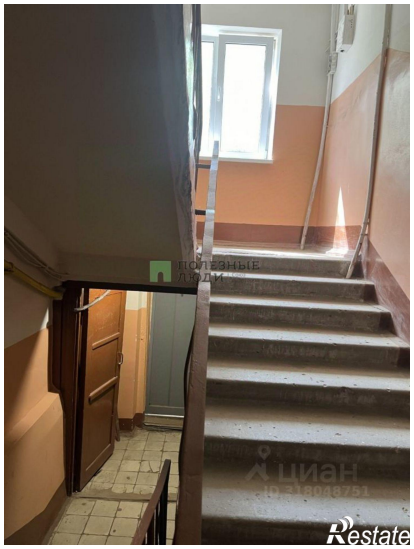

ПОЛЕЗНЫЕ
ЛЮДИ
Restate

ПОЛЕЗНЫЕ
Restate