Купить квартиру за 8 950 000 рублей на улица Братьев Никитиных, 6

Саратовская область, Саратов, улица Братьев Никитиных, 6

8 950 000 Р
100 562Р за м^2

89.00 м^2	12.00 м^2	8 из 10
Общая	Кухня	Этаж

Просторная 3-х комнатная квартира 89 кв.м плюс две лоджии по 6 кв.м. О планировке: Квартира на две стороны с шикарным видом из двух спален на поля. По планировке два совмещенных санузла с ванной и душевой кабиной. Кухня объединена с залом, но возможно поставить двери и закрыть проем между кухней и залом, изолировав и кухню и зал. Два просторных санузла. О мебели: В спальнях и прихожей установлены глубокие шкафы-купе с зеркальными дверьми. В квартире остается мебель в детской комнате, кровать в спальне, мебель в зале, встроенная мебель на кухне, стол стулья. О ремонте: Все стены ровные покрашены или с обоями. На полу в зале и в холлах паркет. Двери из натурального массива. Потолки крашенные. Герметичные стеклопакеты во всей квартире. Входная дверь Премиум класса типа Торекс. В санузлах плитка в хорошем состоянии без механических повреждений. О технике: Вся бытовая техника в санузлах и на кухне остается в квартире, а именно - 2 водонагревателя, кондиционер, варочная газовая плита, духовой шкаф, холодильник, стиральная машина, посудомоечная машина. О доме: Постройка 2005 года, кирпичный с утепленным фасадом. Толстые стены - широкие подоконники! Идеальный подъезд с современным ремонтом и пандусом! Своя крышная котельная - недорогое отопление! Ухоженная закрытая придомовая территория ...

0 с 02.06.2025, обновлен 02.06.2025

Продавец: Наталия

Телефон: +79173009297

Характеристики
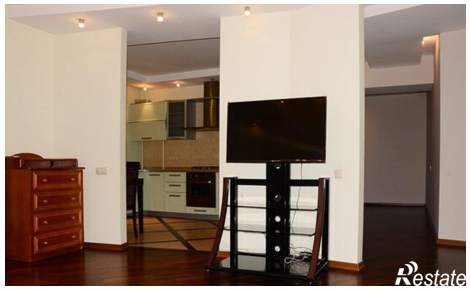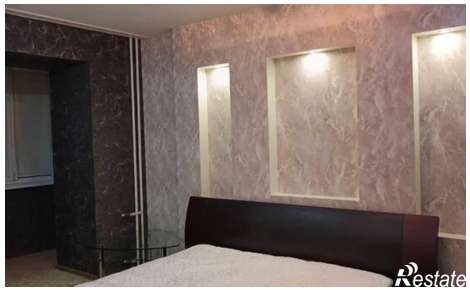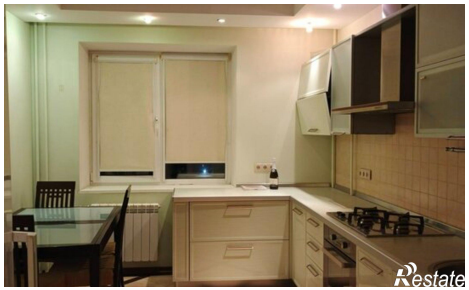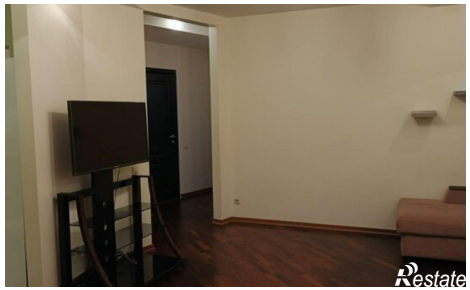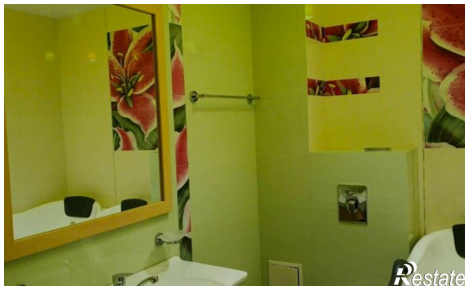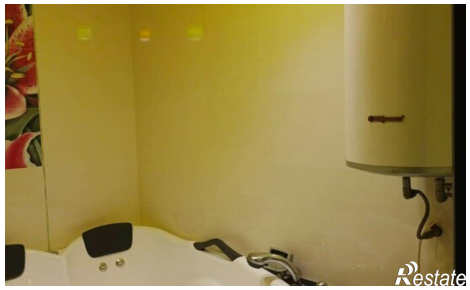
Количество комнат	3	Этаж	8
Этажей всего	10	Площадь кухни	12.00 кв. м