Купить квартиру за 4 900 000 рублей на улица Чернышевского, 197

Саратовская область, Саратов, улица Чернышевского, 197

4 900 000 Р
128 947Р за м^2

38.00 м^2	25.00 м^2	6.00 м^2	4 из 5
Общая	Жилая	Кухня	Этаж

УЮТНАЯ ДВУХКОМНАТНАЯ КВАРТИРА В ВОЛЖСКОМ РАЙОНЕ, В 3-х МИНУТАХ ХОДЬБЫ ОТ НАБЕРЕЖНОЙ КОСМОНАВТОВ!!! Представьте себе - идеальное место для вашего отдыха и комфорта. Эта уютная квартира идеально подходит для студента, молодой семьи или любого, кто ищет уютное убежище в живописном районе нашего города, или хочет инвестировать свои деньги безопасно!!! Описание: - Квартира идеально подходит для тех, кто ценит комфорт и уют! - Окна двух смежных комнат наполняют квартиру светом, создавая приятную атмосферу. С гостиной выход на балкон с видом на Волгу. В теплое время года на балкончике, Вы сможете расслабиться после долгого дня, выпить чашечку кофе и насладиться тишиной и спокойствием этого района. - Кухня правильной квадратной формы, окно выходит в тихий двор. - Санузел раздельный, чист и ухожен. При своей миниатюрности в квартире очень много места для хранения нужныхи ненужных))) вещей: встроенный зеркальный шкаф и антресоль, в общем коридоре (с одним соседом) большие встроенные шкафы. Неоценимое преимущество для этой локации - во дворе ВСЕГДА есть свободное место для парковки машины. Управляющая компания исправно следит за домом. Просторная лестничная клетка, комфортный лестничный подъем. В шаговой доступности: школа 9, лицей прикладных наук, гимназия 2, детский сад 50, поликлиники ...

0 с 02.06.2025, обновлен 02.06.2025

Продавец: Собственник

Телефон: +79172107470

Характеристики

Количество комнат	2	Тип дома	кирпичный
Этаж	4	Этажей всего	5
Площадь жилая	25.00 кв. м	Площадь кухни	6.00 кв. м

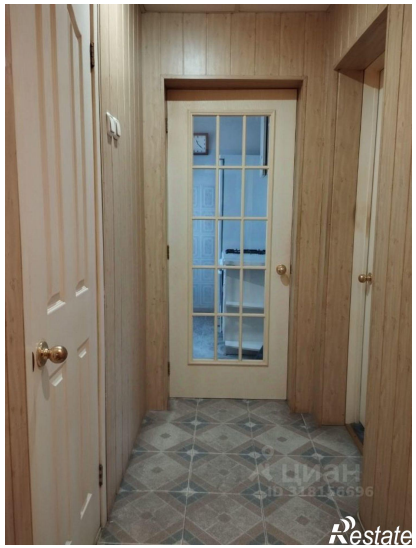
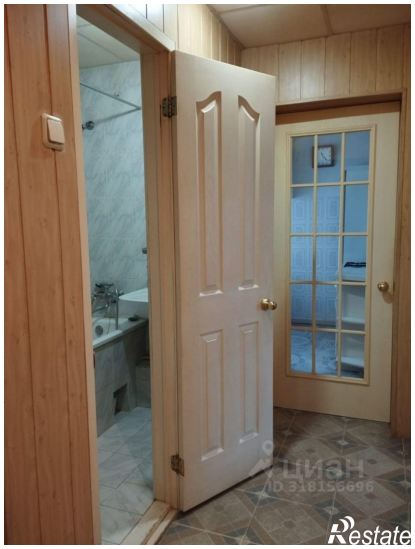
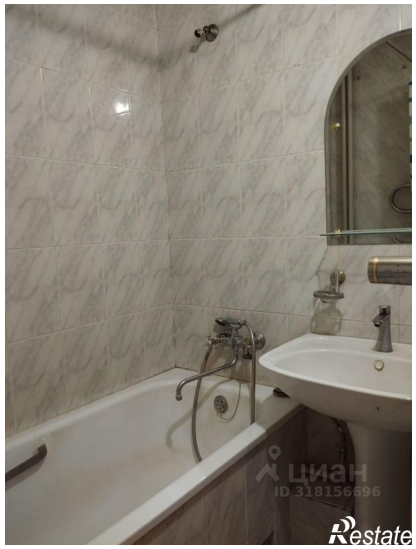
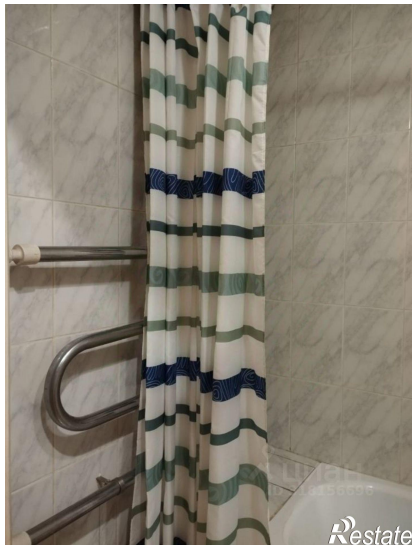

ЦИАН
ID 318156696
Restate

Restate