Купить квартиру за 5 400 000 рублей на улица имени Н. В. Исаева, 9А

Саратовская область, Саратов, улица имени Н. В. Исаева, 9А

5 400 000 Р
93 103Р за м^2

58.00 м^2	17.00 м^2	3 из 6
Общая	Кухня	Этаж

Продается уютная двухкомнатная квартира в панельном доме, расположенном по адресу: улица им. Н.В. Исаева, 9А. Общая площадь — 58,8 м². Просторная кухня, 17м², идеально подойдет для семейных обедов и ужинов. Находится на комфортном 3 этаже 6-этажного дома, построенного в 2015 году. В квартире выполнен косметический ремонт. Планировка продумана до мелочей. Просторные, светлые комнаты на две стороны позволят вам создать уютное пространство, а лоджия — идеальное место для отдыха на свежем воздухе. Дом в отличном состоянии, регулярно проводится обслуживание. Во дворе есть парковочные места для жильцов, поэтому можно не переживать за свой автомобиль. Развитая инфраструктура района включает в себя всё необходимое для жизни. В шаговой доступности находятся школы, детские сады и магазины. Приглашаем на просмотр!

0 с 02.06.2025, обновлен 02.06.2025

Продавец: Собственник

Телефон: +79873217260

Характеристики

Количество комнат	2	Тип дома	панельный
Этаж	3	Этажей всего	6
Площадь кухни	17.00 кв. м		

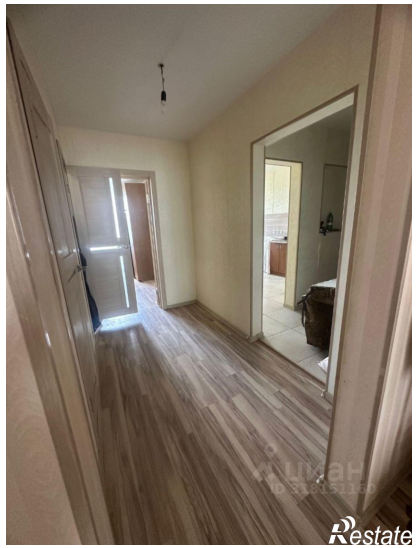

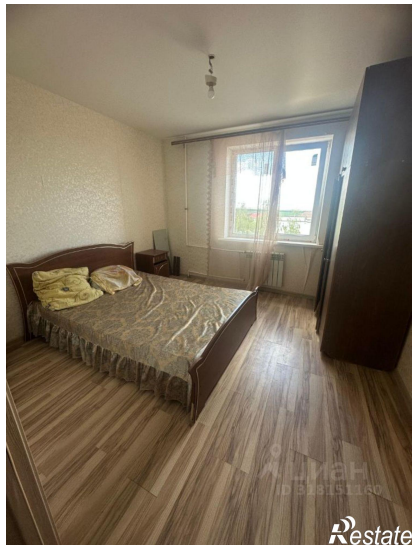
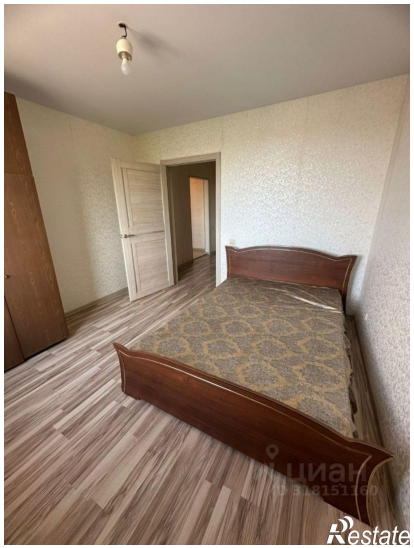
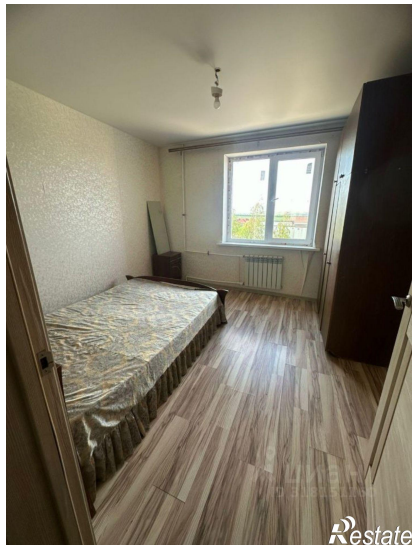

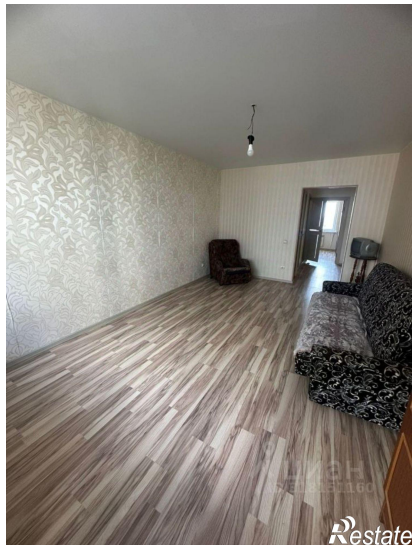
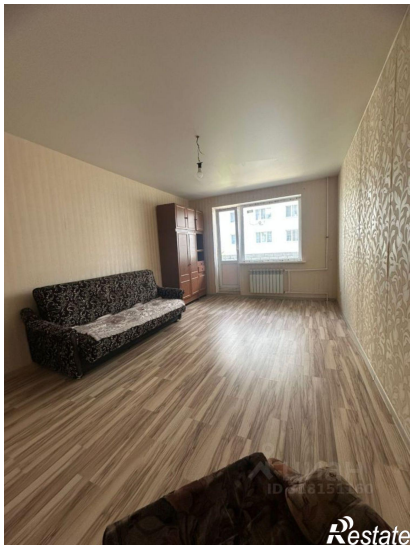

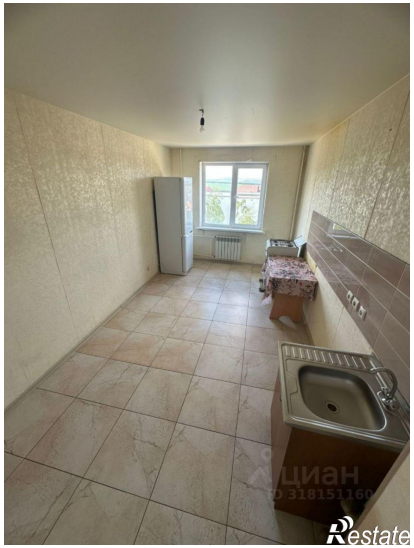
Restate

Restate