Купить квартиру за 4 680 000 рублей на Барнаульская улица, 20

Саратовская область, Саратов, Барнаульская улица, 20

4 680 000 Р
78 000Р за м^2

60.00 м^2	44.40 м^2	7.00 м^2	1 из 5
Общая	Жилая	Кухня	Этаж

Продается уютная трехкомнатная квартира в г. Саратове по адресу Барнаульская 20. Обшей площадью .58.4м кухня 7 кв м,.Квартира расположена на 1 этаже 5 ти этажного панельного дома, Окна на две стороны, установлены решетки.В квартире выполнен современный ремонт,Планировка предусматривает отдельный санузел, Пространство организовано так,чтобы вы могли комфортно жить и отдыхать,Рядом с домом имеется парковка для автомобиля, Низкие коммунальные платежи, Район в котором расположена квартира имеет развитую инфраструктуру,В шаговой доступности есть школы детские сады клиники и магазины, Хорошая транспортная доступность позволяет быстро добраться до любой части города Звоните записывайтесь на просмотр! Код пользователя: 141077 Номер в базе: 4427012

0 с 31.05.2025, обновлен 31.05.2025

Продавец: Собственник

Телефон: +79873504331

Характеристики

Количество комнат	3	Тип дома	панельный
Этаж	1	Этажей всего	5
Площадь жилая	44.40 кв. м	Площадь кухни	7.00 кв. м
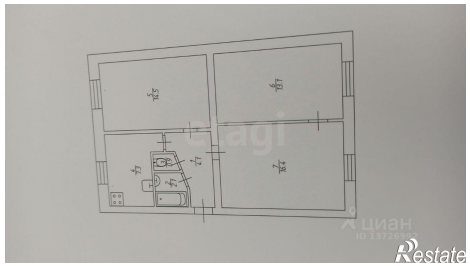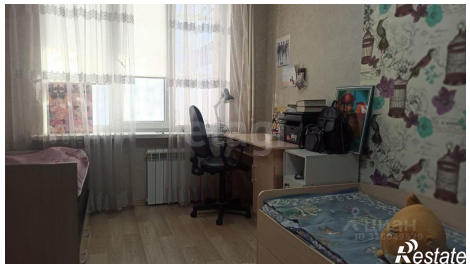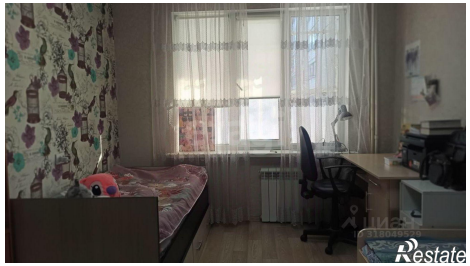
https://saratov.restate.ru/obj/prodazha-tryohkomnatnoy-kvartiri-barnaulskaya-ulica-20-18231994519/