Купить квартиру за 5 700 000 рублей на 3-й Московский проезд, 17

Саратовская область, Городской округ Саратов, Саратов, 3-й Московский проезд, 17

5 700 000 Р
78 082Р за м^2

73.00 м^2	14.00 м^2	4 из 10
Общая	Кухня	Этаж

Срочно продается 3 комнатная кв 73,6 м кв (две спальни по 12 м и зал 20)) улучшенной планировки на 4 этаже.В квартире имеется 2 больших лоджии (одна застеклена новыми стеклопакетами).В квартире большой холл,кухня 12 м ,с/узел раздельный..Натяжные потолки,на полу линолеум и ламинат в холле. Встроенный шкаф в коридоре под одежду..Квартира большая,светлая, очень теплая-можно заехать и жить.Остается кухня, посудомойка.шкаф -угловой в холле. Шкаф из детской (угловой) и угловой шкаф из спальни,диван из зала тоже угловой.Остальная мебель по договоренности.В доме видеодомофон,тихие соседи,детская площадка во дворе.Рядом магазины,садик,школа.. Вся остальная информация по телефону.

0 с 30.05.2025, обновлен 30.05.2025

Продавец: Собственник

Телефон: +79172010037

Характеристики

Количество комнат	3	Тип дома	панельный
Этаж	4	Этажей всего	10
Площадь кухни	14.00 кв. м		

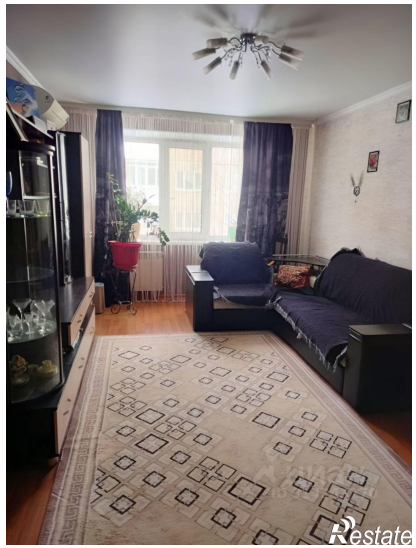
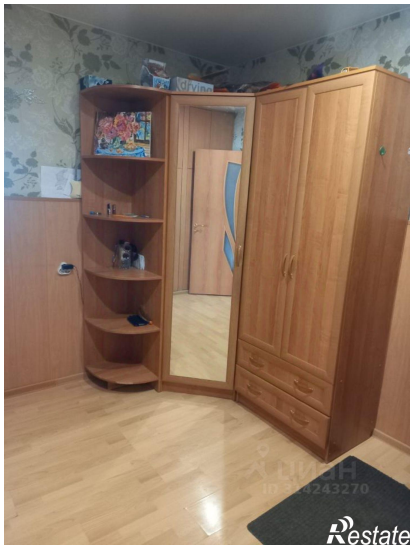
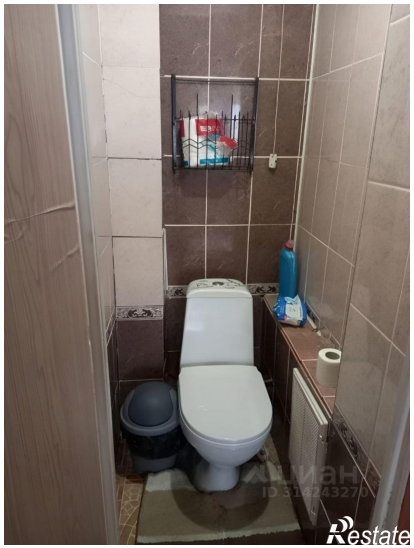
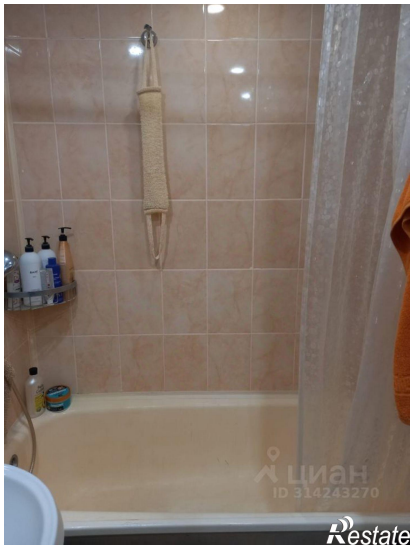

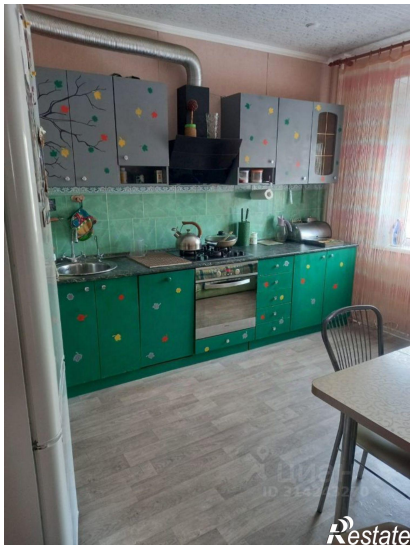
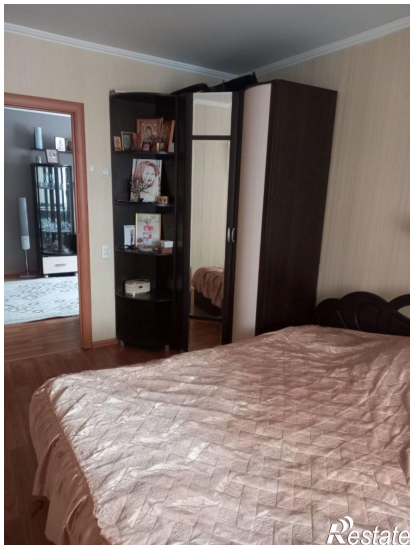
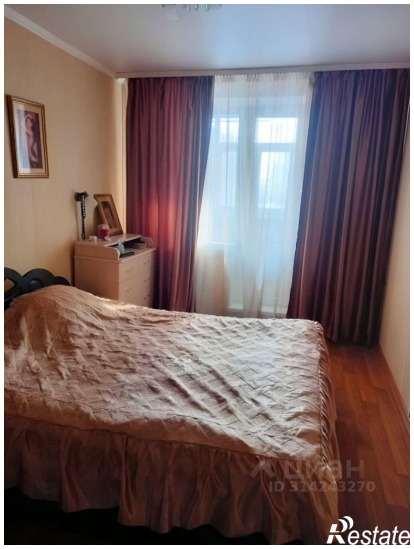

ЦИАН
ID 314243270
Restate

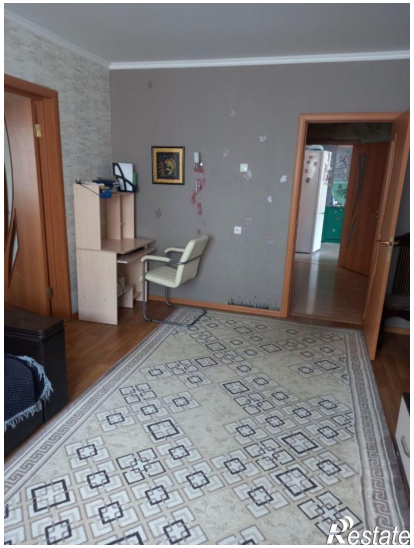
Restate