Купить квартиру за 4 550 000 рублей на Большая Затонская улица, 25

Саратовская область, Саратов, Большая Затонская улица, 25

4 550 000 Р
103 409Р за м^2

44.00 м^2	6.00 м^2	4 из 4
Общая	Кухня	Этаж

Продается уютная двухкомнатная квартира в Саратове на Большой Затонской улице, 25. Общая площадь квартиры составляет 44,1 кв. м, жилая площадь — 27 кв. м, кухня — 6 кв. м. Квартира расположена на 4 этаже 4-этажного кирпичного дома, построенного в 1962 году. Окна выходят как на улицу, так и во двор, что добавляет свет и уют в каждую комнату. В квартире сделан качественный ремонт, что позволяет заехать и жить без дополнительных вложений. В комнатах установлены современные пластиковые окна, на полу — ламинат, а стены оклеены стильными обоями. Кухня оборудована необходимой техникой и мебелью, чтобы вы могли сразу начать готовить любимые блюда. Санузел совмещенный, в современной плитке, что делает его удобным и практичным. Также в квартире есть балкон, где можно насладиться свежим воздухом и видом на окрестности. Дом находится в хорошем состоянии, благодаря кирпичной конструкции, он сохраняет тепло зимой и прохладу летом. Придомовая территория ухожена, есть места для парковки автомобилей, что очень удобно для жильцов. Район, в котором расположена квартира, обладает развитой инфраструктурой. В шаговой доступности находятся школы и детские сады, что особенно важно для семей с детьми. Также поблизости есть клиники и магазины, что делает жизнь здесь комфортной и удобной. Транспортная доступность ...

0 с 30.05.2025, обновлен 30.05.2025

Продавец: Ирина

Телефон: +79869840323

Характеристики
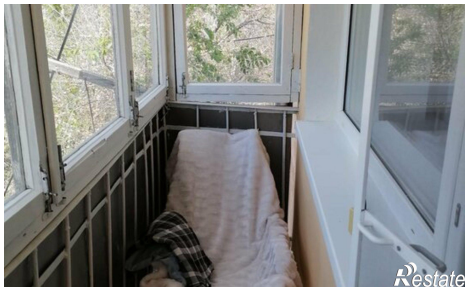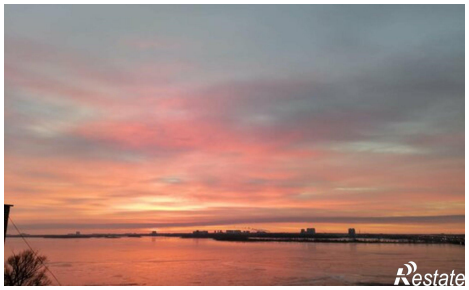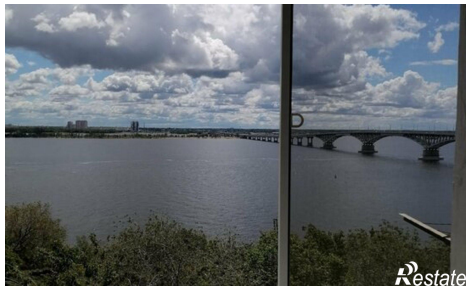
Количество комнат	2	Этаж	4
Этажей всего	4	Площадь кухни	6.00 кв. м