Купить квартиру за 4 450 000 рублей на улица Мира, 9А

Саратовская область, Саратов, улица Мира, 9А

4 450 000 Р
89 000Р за м^2

50.00 м^2	33.60 м^2	5.00 м^2	1 из 5
Общая	Жилая	Кухня	Этаж

Вашему вниманию предлагается просторная квартира в отличном районе. В квартире сделан косметический ремонт можно заезжать и жить, при продаже остаётся всё, кроме техники. Хороший дом с толстыми кирпичными стенами. Огороженная территория, есть видеонаблюдение. Низкие коммунальные платежи. Двор всегда чистый и ухоженный благодаря тому что в доме товарищество собственников жилья. В шаговой доступности два детских сада, школа, магазины, администрация, ТЦ Тау Галерея и всё, что нужно для комфортной жизни.

0 с 22.05.2025, обновлен 22.05.2025

Продавец: Собственник

Телефон: +79869903643

Характеристики
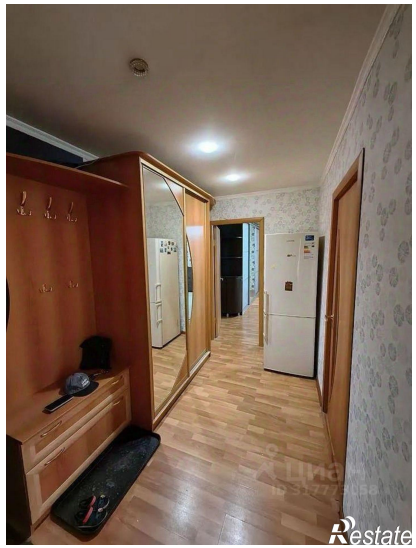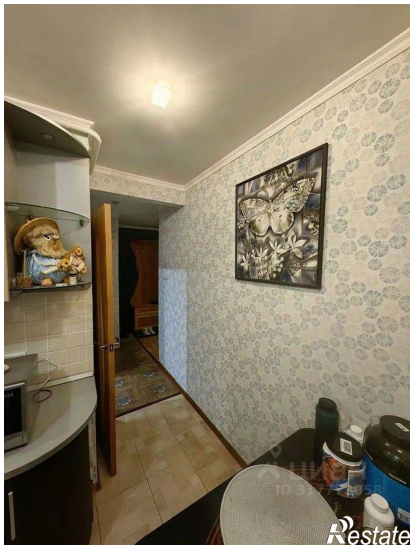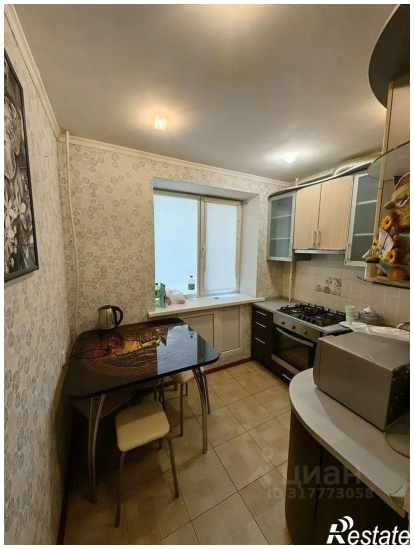
Количество комнат	2	Этаж	1
Этажей всего	5	Площадь жилая	33.60 кв. м
Площадь кухни	5.00 кв. м