Купить квартиру за 2 190 000 рублей на Шелковичная улица, 200

Саратовская область, Саратов, Шелковичная улица, 200

2 190 000 Р
104 286Р за м^2

21.00 м^2	5.00 м^2	4 из 9
Общая	Кухня	Этаж

Продается однокомнатная квартира на улице Шелковичная в районе санатория Октябрьское ущелье . Места живописные, экологически чистое и в то же время до центра города можно добраться за 15-20 минут. Остановка общественного транспорта недалеко от дома. Курсируют такие маршруты, как например: 15,45,64д. Из окна вид на лес и на горизонте виден берег Волги - так что красивый вид из окна в любое время года будет радовать вас. Вся инфраструктура рядом с домом - детский сад с бассейном, средняя школа 77, спорткомплекс Молодость (с футбольными полями и теннисным кортом) ,магазины(пятёрочка, магнит и много других), общественный транспорт. Квартира чистая и светлая, но ремонт не помешает. В квартире уже установлены пластиковые окна, металлическая дверь Торекс, сплит система . Отличный вариант как для покупки себе так и для сдачи квартирантам. Будет востребована у студентов, рядом Политехнический университет и до других учебных заведений удобно и недалеко добираться. Объект подходит под любые виды продаж, под любые программы. Собственник один, в собственности давно, в договоре указываем полную сумму. Ипотеку оформить поможем, под маткап подходит. Обращайтесь!

0 с 22.05.2025, обновлен 22.05.2025

Продавец: Собственник

Телефон: +79873714632

Характеристики

Количество комнат	1	Этаж	4
Этажей всего	9	Площадь кухни	5.00 кв. м

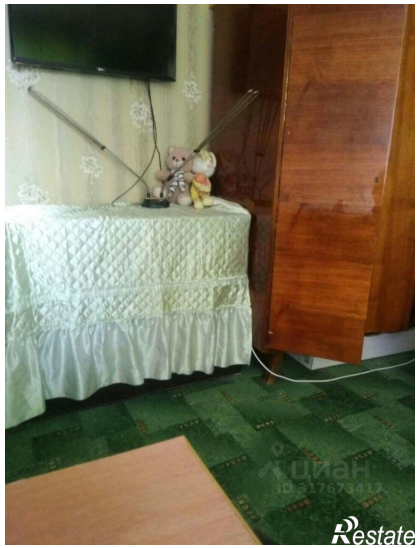

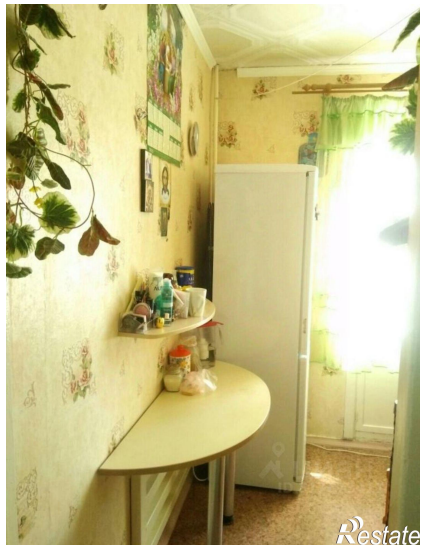
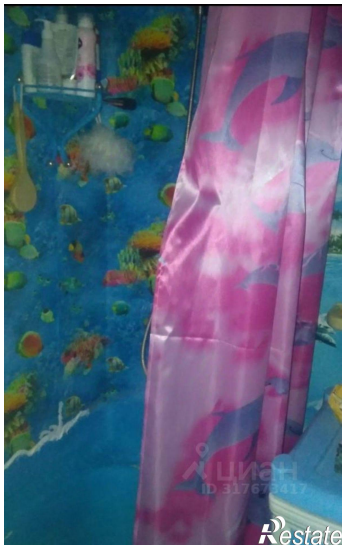
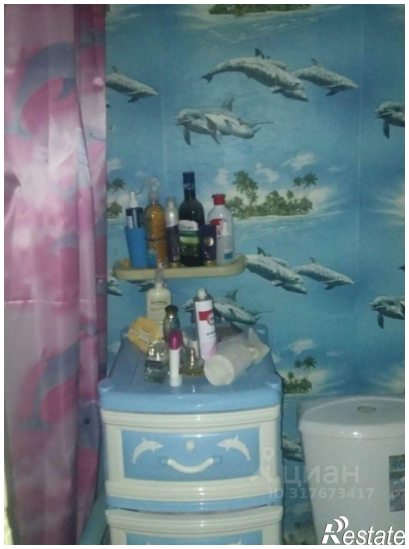

ЦИАН
ID 317673417
Restate

ЦИАН
ID 317673417
Restate