Купить квартиру за 2 900 000 рублей на ул Ростовская, 38

Саратовская область, Городской округ Саратов, Саратов, ул Ростовская, 38

2 900 000 Р
96 667Р за м^2

30.00 м^2	6.00 м^2	5 из 5
Общая	Кухня	Этаж

СРОЧНАЯ ПРОДАЖА ??????????????????????? В тихом, зелёном районе предлагается 1-комнатная квартира в кирпичном 5ти этажном доме. Квартира очень светлая, уютная, теплая (фасад у квартиры утеплен). Располагается на 5 этаже, не угловая. Крыша дома НОВАЯ, пластиковые окна в подъезде и новая разводка подвальных труб и насосов. В квартире выполнен качественный ремонт, кухня и коридор жидкие обои, везде натяжной потолок. Окна пластиковые, радиаторы и все трубы и краны новые, балкон застеклен и утеплен(есть шкафчики). Санузел совмещен, в плитке-остается так же водонагреватель и электр. полотенцесушитель. Кухня новая встроенная, каменная раковина холодильник и обеденный уголок. В комнате так же остается новый кондиционер, диван и встроенная мебель. Продуманная гардеробная, где разместилась стиральная машинка за купейными дверями. Новая входная дверь и домофон. Одним словом: КУПИЛИ и ЗАХОДИТЕ жить! Из плюсов можно явно отметить, что дом находится на второй линии от дороги, а окна выходят ни во двор, а на Корольков сад и пейзаж холмов Кумысной поляны, избавляя от шума, пыли и загазованности. Сам дом и двор ухожен, дворник и уборщица так же ответственно следят за чистотой детской площадки и футбольным полем во дворе, создавая приятную и уютную атмосферу с новой дорогой во дворах, что редкость ...

0 с 15.05.2025, обновлен 16.05.2025

Продавец: Сопко Ирина Алексеевна

Телефон: +79170239409

Характеристики
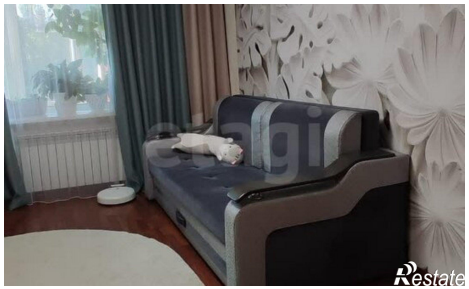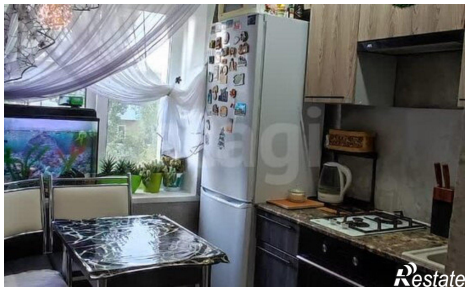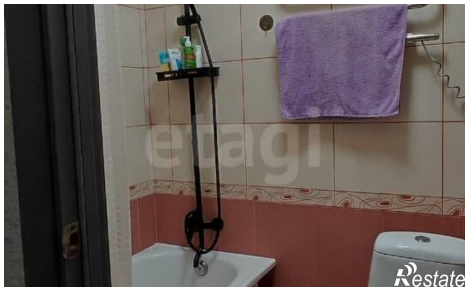
Количество комнат	1	Этаж	5
Этажей всего	5	Площадь кухни	6.00 кв. м