Купить квартиру за 12 100 000 рублей на ул им Пугачева Е.И., 49А

Саратовская область, Городской округ Саратов, Саратов, ул им Пугачева Е.И., 49А

12 100 000 Р
186 154Р за м^2

65.00 м^2	27.00 м^2	23 из 25
Общая	Кухня	Этаж

Продается видовая квартира в центре города! Район: Фрунзенский Адрес: ул. Пугачева, д. 49А Этаж: 23/25 Общая/жилая площадь: 64,5/26,7 м Количество комнат: Две спальни и кухня-гостиная Ремонт: Евроремонт, выполнен 3 года назад (в отличном состоянии) О квартире: Ремонт в квартире выполнен из качественных материалов. Была произведена замена всех окон в квартире, а также радиаторов отопления (заменены на радиаторы с терморегулятором). В квартире присутствует элемент теплых полов, за счет трасс проходящих к радиаторам. Установлена массивная входная дверь фирмы Torex. Просторная кухня-гостиная площадью 27,3 кв.м с комфортной зоной отдыха Стильный кухонный гарнитур оснащен встраиваемой техникой: микроволновая печь, индукционная варочная панель, духовой шкаф, посудомоечная машина (60л). Доводчики фирмы Blum. Две уютные спальные комнаты площадью 11,5 и 15,2 кв.м с потрясающими видами на город и Волгу Совмещенный санузел площадью 6 кв.м оснащен премиальной сантехникой и вмещает все необходимое для комфортного проживания Утепленный балкон площадью 4,8 кв.м оборудован шкафом для хранения вещей, а вход осуществляется через распашные двери 2 взрослых собственника, полная сумма в договоре, без обременений О доме: Год постройки: 2014 Застройщик: Шелдом Парковка: Свободная Огороженная территрория: ...

0 с 12.05.2025, обновлен 13.05.2025

Продавец: Праздников Никита Игоревич

Телефон: +79876412018

Характеристики

Количество комнат	3	Этаж	23
Этажей всего	25	Площадь кухни	27.00 кв. м
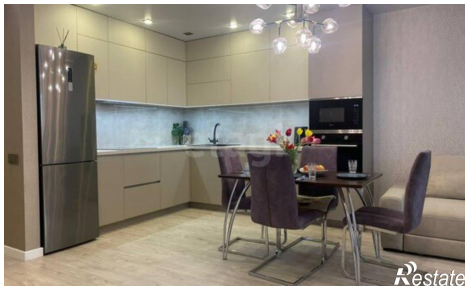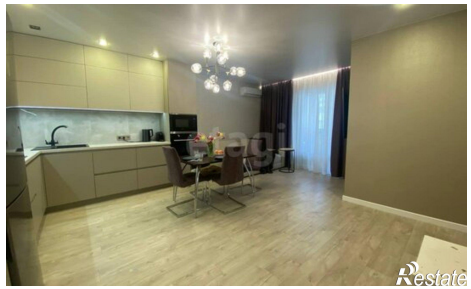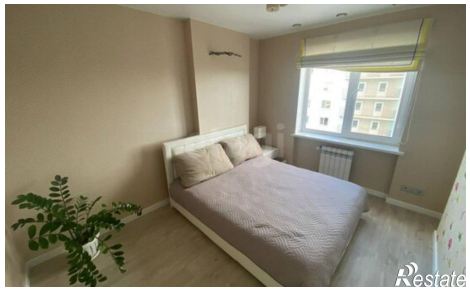
https://saratov.restate.ru/obj/prodazha-tryohkomnatnoy-kvartiri-ul-im-pugacheva-e-i-49a-18231871700/