Купить квартиру за 3 650 000 рублей на ул Огородная, 210

Саратовская область, Городской округ Саратов, Саратов, ул Огородная, 210

3 650 000 Р
96 053Р за м^2

38.00 м^2	12.00 м^2	8 из 10
Общая	Кухня	Этаж

В продаже уютная однокомнатная квартира, расположенная в одном из самых развитых районов города. Это идеальный вариант для тех, кто ценит комфорт и удобство городской жизни. Рядом находятся магазины, школы, остановки общественного транспорта и парки для прогулок. Квартира светлая, с продуманной планировкой, которая позволяет максимально эффективно использовать пространство. Отличный выбор для первого жилья или выгодной инвестиции. Приглашаем на просмотр! Звоните, ждём Вас на просмотр. Цена снижена! Арт. 103733967

1 с 12.05.2025, обновлен 12.05.2025

Продавец: Старшинова Анастасия

Телефон: +79172104636

Характеристики
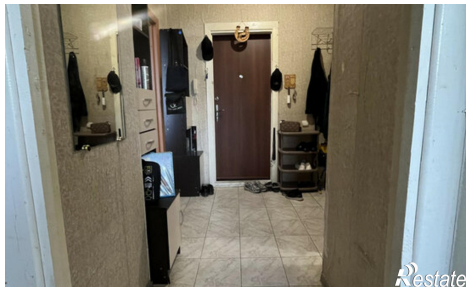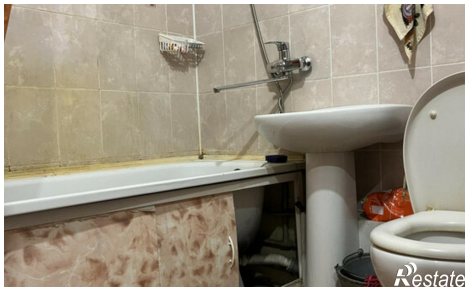
Количество комнат	1	Этаж	8
Этажей всего	10	Площадь кухни	12.00 кв. м