Купить квартиру за 7 450 000 рублей на ул Школьная, 26А

Саратовская область, Городской округ Саратов, Саратов, ул Школьная, 26А

7 450 000 Р
82 778Р за м^2

90.00 м^2	58.00 м^2	10.00 м^2	7 из 9
Общая	Жилая	Кухня	Этаж

Продам 4-х комнатную квартиру с индивидуальной планировкой, 5 лоджий застеклённых, пластиковые окна. Квартира в экологически чистом районе, расположенна на две стороны с видом на лес. В квартире сделан качественный ремонт из дорогостоящих материалов,встроенная кухня, шкаф купе. В шаговой доступности магазины, садики, школы, 36 лицей, Тау Галлерея, остановка общественного транспорта. Можно под ипотеку,один взрослый собственник, чистая продажа.

0 с 12.05.2025, обновлен 12.05.2025

Продавец: Пользователь

Телефон: +79394083417

Характеристики

Количество комнат	4	Этаж	7
Этажей всего	9	Площадь жилая	58.00 кв. м
Площадь кухни	10.00 кв. м		

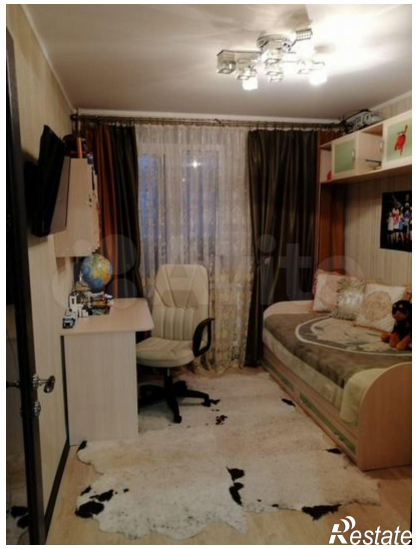
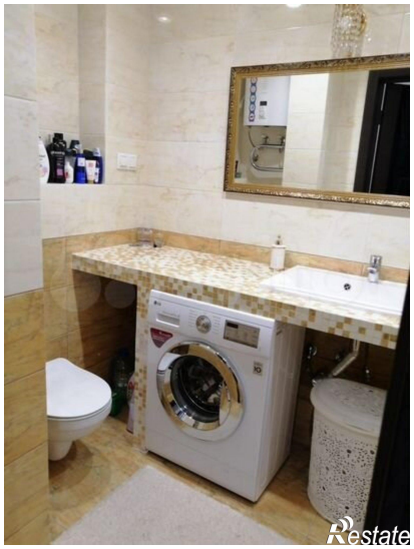

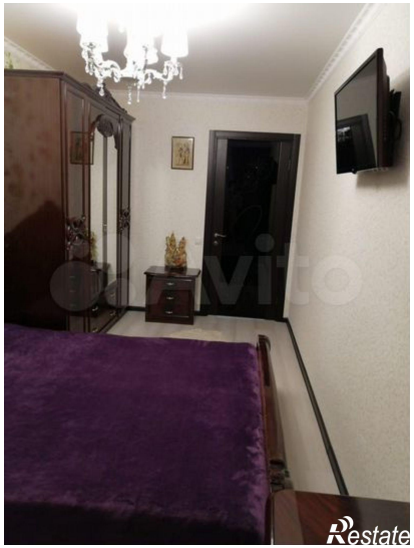
Restate

Restate