Купить квартиру за 8 300 000 рублей на Одесская улица, 3Д

Саратовская область, Саратов, Одесская улица, 3Д

8 300 000 Р
122 059Р за м^2

68.00 м^2	13.00 м^2	10 из 17
Общая	Кухня	Этаж

Продаю комфортную видовую 2-х комнатную квартиру в добротном многоэтажном доме 2017 года. Квартира просторная, светлая, тёплая! Сделан хороший ремонт из качественных материалов, элементы отделки и декора подобраны безукоризненно. Кухня Мария, встроенная техника Bosch. Собственники аккуратные чистоплотные: стены, потолки, пол, санузлы и оборудование в состоянии новых. Разводка отопления в доме идёт по полу = тёплый пол! Всегда горячая вода - водонагреватель. Из доп. помещений в квартире есть просторная кладовая и застеклённый утеплённый балкон. Окна и балкон квартиры выходят на стадион Сокол! Необъятная перспектива впереди - для любителей пространства и воздуха. Дом кирпичный толстостенный с наружным утеплением. Двор полностью огорожен, 2 выезда с территории, автоматические ворота, большая парковка для а/м, детская площадка, видеонаблюдение по периметру, в подъездах и лифтах. Вход в подъезд по лестнице или удобному пандусу. В подъезде 2 лифта:пассажирский и грузо-пассажирский. Просторные холлы на этажах, балконы общего пользования. Дом расположен в центре Ленинского района. Здесь максимально сосредоточена вся инфраструктура, необходимая для жизни и работы. В шаговой доступности: лицей №36, детский сад, детская поликлиника, 8 гор больница и 4 роддом, прокуратура Ленинского района, ...

0 с 05.05.2025, обновлен 05.05.2025

Продавец: Боронина Марина Николаевна

Телефон: +79675093340

Характеристики

Количество комнат	2	Этаж	10
Этажей всего	17	Площадь кухни	13.00 кв. м
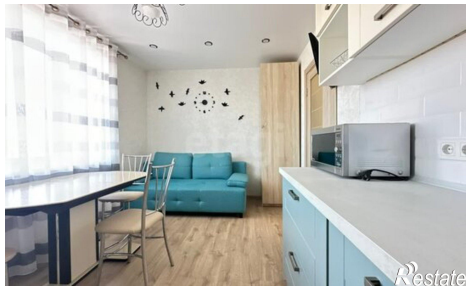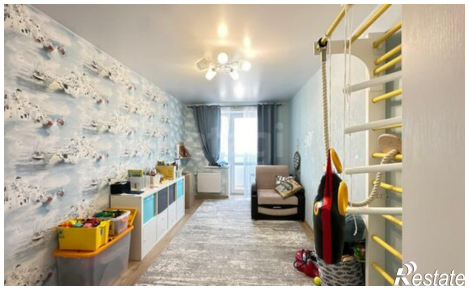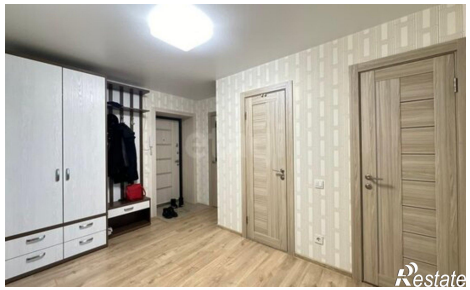
https://saratov.restate.ru/obj/prodazha-dvuhkomnatnoy-kvartiri-odesskaya-ulica-3d-18231825647/