Купить квартиру за 7 000 000 рублей на ул Топольчанская, 5

Саратовская область, Городской округ Саратов, Саратов, ул Топольчанская, 5

7 000 000 Р
89 744Р за м^2

78.00 м^2	4.00 м^2	10.00 м^2	9 из 9
Общая	Жилая	Кухня	Этаж

Арт. 64373109. Интересное предложение! Продается 4 комнатная квартира, на Топольчанской, на 9 этаже 9 этажного панельного дома. Общая площадь 78 кв.м. Просторная кухня 10 кв.м. со встроенным кухонным гарнитуром, уютный зал и две изолированные комнаты. Сан узел раздельный, отделан кафелем, установлен водонагреватель. Большая застекленная лоджия с выходами из кухни и из спален. Хороший, ухоженный двор с детской площадкой.Хорошая инфраструктура - детский садик, школа, аптеки, сетевые магазины. рынки.Транспортная развязка в любую точку города. Помощь в оформление ипотеки с банками партнерами. Звоните, покажем в любое удобное для вас время.

0 с 03.05.2025, обновлен 03.05.2025

Продавец: Собственник

Телефон: +79873707325

Характеристики

Количество комнат	4	Тип дома	панельный
Этаж	9	Этажей всего	9
Площадь жилая	4.00 кв. м	Площадь кухни	10.00 кв. м
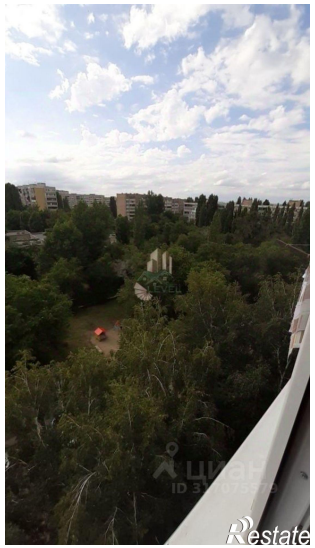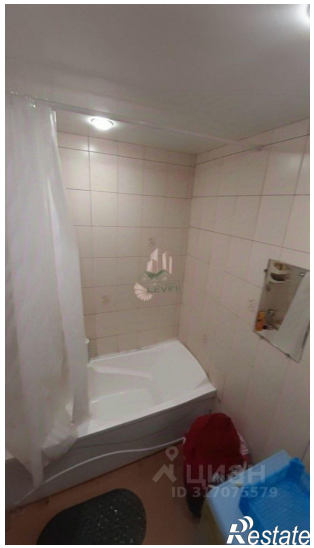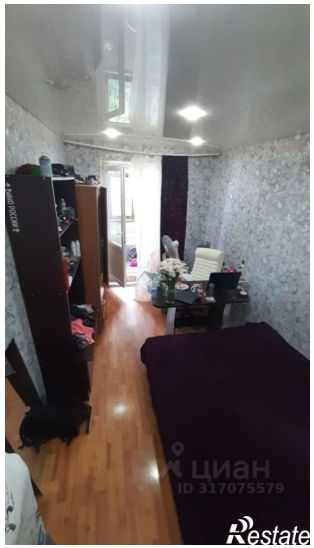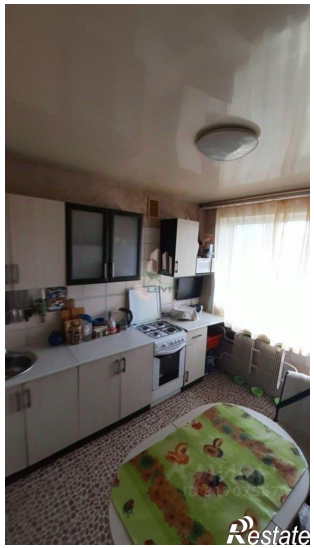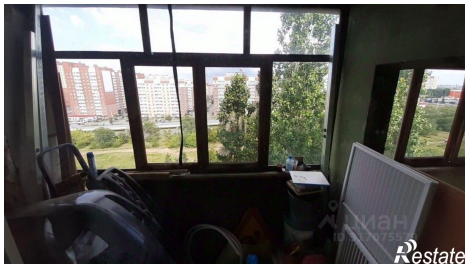
https://saratov.restate.ru/obj/prodazha-chetyrehkomnatnoy-kvartiri-ul-topolchanskaya-5-18231810821/