Купить квартиру за 4 900 000 рублей на ул Большая Горная, 291/309

Саратовская область, Городской округ Саратов, Саратов, ул Большая Горная, 291/309

4 900 000 Р
111 364Р за м^2

44.00 м^2	27.00 м^2	7.00 м^2	8 из 9
Общая	Жилая	Кухня	Этаж

Продается уютная 2-комнатная квартира в Саратове, на Большой Горной улице, дом 291/309.Общая площадь квартиры составляет 44 кв. м, жилая площадь — 27 кв. м, а площадь кухни — 7 кв. м. Квартира расположена на 8-м этаже 9-этажного панельного дома, построенного в 1975 году. Высота потолков — 2.6 метра, окна выходят во двор, что обеспечивает тишину и спокойствие. В квартире недавно был произведен косметический ремонт. Здесь есть все необходимое для комфортной жизни: светлые и уютные комнаты, функциональная кухня и отдельный санузел. Также у квартиры есть лоджия, где можно насладиться свежим воздухом и видом на двор. Дом находится в хорошем состоянии, подъезд чистый и ухоженный. Наземная парковка обеспечивает удобство для автовладельцев. Рядом с домом находятся все необходимые инфраструктурные объекты: школы, детские сады, клиники и магазины, что делает этот район удобным для жизни. Отличная транспортная доступность позволит вам быстро добраться домой из любой части города. Квартира продается без обременений, документы готовы к сделке. Один взрослый собственник. Возможна покупка в ипотеку. Приглашаем вас на просмотр! Записывайтесь на удобное для вас время, чтобы лично оценить все преимущества этой квартиры.

0 с 25.04.2025, обновлен 25.04.2025

Продавец: Собственник

Телефон: +79878207521

Характеристики

Количество комнат	2	Тип дома	панельный
Этаж	8	Этажей всего	9
Площадь жилая	27.00 кв. м	Площадь кухни	7.00 кв. м

https://saratov.restate.ru/obj/prodazha-dvuhkomnatnoy-kvartiri-ul-bolshaya-gornaya-291-309-18231757165/

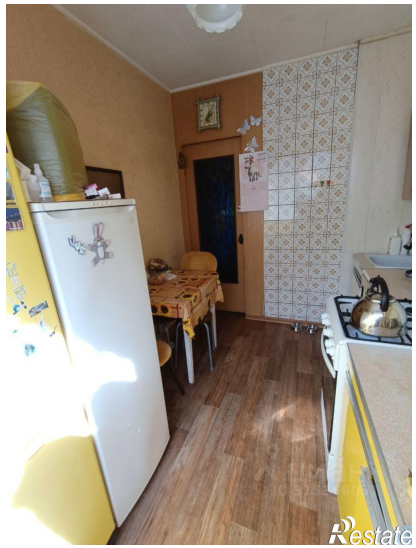
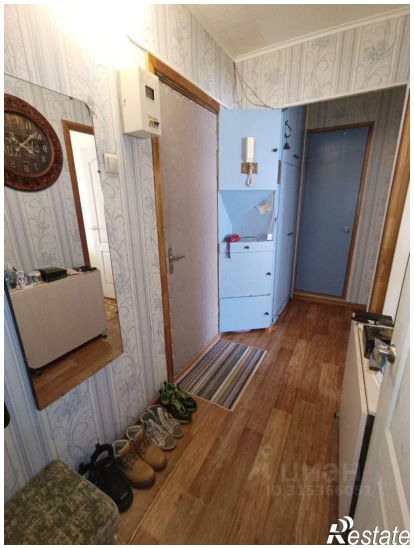

ЦИАН
ID 31530693
Restate

Restate