Купить квартиру за 15 300 000 рублей на Посадского ул, 180/198

Саратовская область, Городской округ Саратов, Саратов, Посадского ул, 180/198

15 300 000 Р
100 000Р за м^2

153.00 м^2	83.00 м^2	48.00 м^2	8 из 12
Общая	Жилая	Кухня	Этаж

Продается видовая квартира в центре города .Дом 2002 года постройки, застройщик Шелдом. Дом утеплен снаружи пенопластом и отштукатурен, что гарантирует комфортную температуру в квартире в любое время года. Квартира состоит из 3 жилых комнат, 2-х санузлов и 50-метровой кухни-студии, совмещенной с коридором. На полу кухни покрытие - натуральный материал пробкового дерева, производства Португалии. Все межкомнатные двери - массив дуба. Идеально ровные стены покрыты немецкой штукатуркой. Просторные и светлые комнаты размером 28кв.м, 18 кв.м, 37 кв.м создают много места для создания идеального интерьера по Вашему желанию. Проводка в квартире полностью медная, трубы отопления и водоснабжения из нержавеющей стали. Сантехника производства ведущих европейских производителей. Вид из окон на 3 стороны. Весь город как на ладони. В пешей доступности центральные лицеи и ВУЗы, Сенной и Крытый рынки, Театральная площадь, детские сады, лечебные учреждения и вся городская инфраструктура. Эксклюзивная планировка - 2 квартиры на этаже. Общий коридор на 2 квартиры со своим балконом и кладовой. В подъезде 2 лифта. Взрослый собственник, в собственности более 5 лет. Быстрый выход на сделку. Квартирой владел один хозяин. В квартире остается встроенная кухня Мария с бытовой техникой и три встроенных шкафа ...

0 с 25.04.2025, обновлен 19.08.2025

Продавец: Акутина Альфия Исхаковна

Телефон: +79063072540

Характеристики
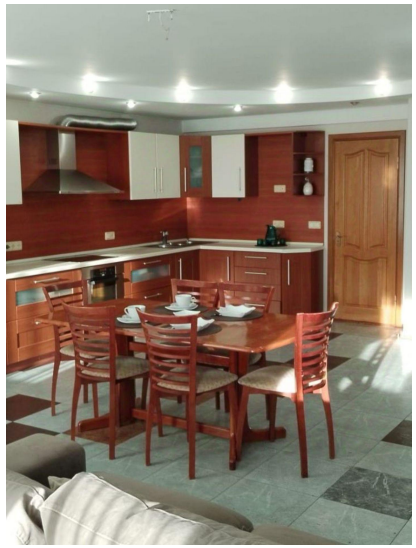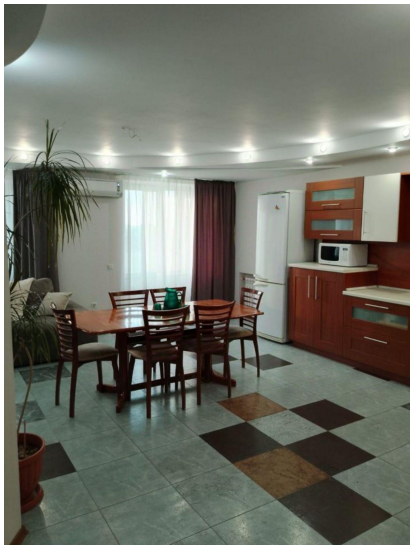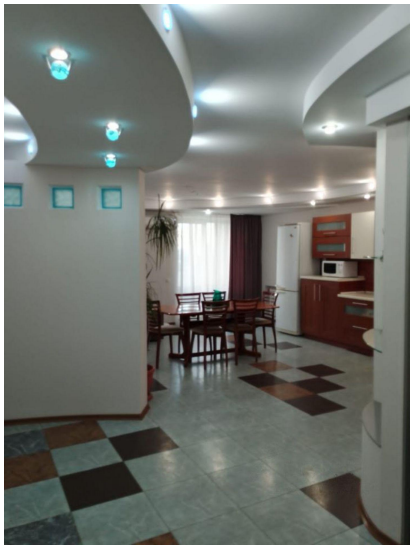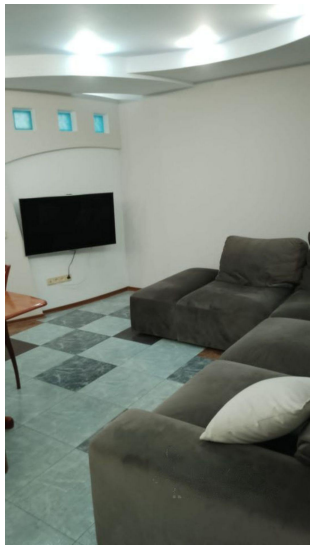
Количество комнат	3	Тип дома	кирпичный
Этаж	8	Этажей всего	12
Состояние объекта	отличное	Наличие балкона	да
Площадь жилая	83.00 кв. м	Площадь кухни	48.00 кв. м
Наличие парковки	нет	Наличие мусоропровода	нет