Купить квартиру за 4 200 000 рублей на Большая Казачья улица, 118

Саратовская область, Саратов, Большая Казачья улица, 118

4 200 000 Р
89 362Р за м^2

47.00 м^2	6.00 м^2	5 из 5
Общая	Кухня	Этаж

Продается 2-комнатная квартира на ул.Большая Казачья! Район с прекрасной транспортной развязкой. Остается вся мебель и техника!! □ В квартире уже заменены трубы и радиаторы. Комнаты изолированные, с/у раздельный, окна выходят на две стороны (на двор). Двор закрытый, тихий, чистый. Подъезд чистый. ????Комнаты изолированные ????Санузел раздельный - удобно для большой семьи! ????В квартире есть кладовка ???? Идеально подойдет для семьи или студентов Квартира не угловая и не торцевая, светлая и теплая. Без обременений, долгов и арестов. Дом кооперативный. Чистая продажа, быстрый выход на сделку. ФОРМЫ РАСЧЕТОВ Подходят все формы расчетов: наличные, ипотека, сертификаты, материнский капитал. Обращайтесь, поможем рассчитать ежемесячные платежи, спланировать расходы и оформить ипотеку на самых выгодных условиях. По всем вопросам с удовольствием отвечаю по телефону Звоните прямо сейчас, чтобы посмотреть квартиру в ближайшее время! Код пользователя: 178581 Номер в базе: 7054392

0 с 24.04.2025, обновлен 24.04.2025

Продавец: Сопко Ирина Алексеевна

Телефон: +79170239409

Характеристики
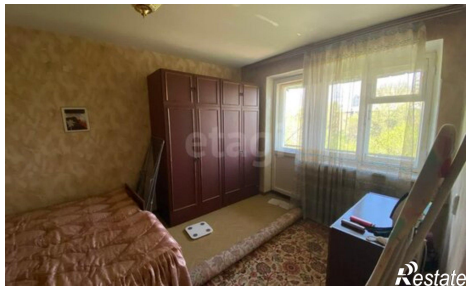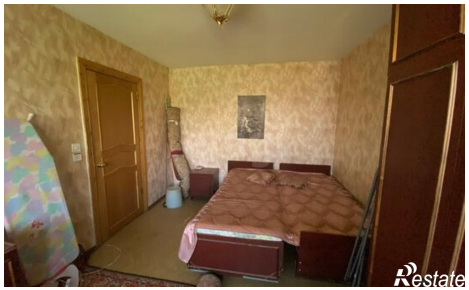
Количество комнат	2	Этаж	5
Этажей всего	5	Площадь кухни	6.00 кв. м