Купить квартиру за 16 990 000 рублей на улица Челюскинцев, 112

Саратовская область, Саратов, улица Челюскинцев, 112

16 990 000 Р
115 578Р за м^2

147.00 м^2	20.00 м^2	8 из 8
Общая	Кухня	Этаж

Квартира мечты для большой семьи! Продаётся просторная 4-комнатная квартира в кирпичном доме. Площадь квартиры с учетом двух лоджий составляет 162 м2. Парковка открытая во дворе. Особенности квартиры: - Отличная планировка с изолированными комнатами (3 спальни и изолированная гостиная. кухня 23 м2), что обеспечивает приватность и уют внутри жилого пространства. -Есть техническая возможность сделать второй этаж. -Высокопрочная входная дверь с превосходной степенью шумоизоляции. - Две санузла, что обеспечивает дополнительный комфорт и удобство для всей семьи. - Евроремонт: высококачественные материалы, современный дизайн и стильные отделочные элементы, которые создают атмосферу роскоши и привлекательности. - Просторные комнаты: каждая комната в квартире обладает достаточным пространством для собственной мебели и зон для отдыха, работы или развлечений. - Отличное расположение: квартира находится в самом центре города, что обеспечивает прекрасную инфраструктуру и удобную транспортную доступность к различным объектам. -Две теплых, застекленных лоджии - 9 м2 и 6 м2. -Во всех комнатах установлены сплит - системы. -Квартира на две стороны. -Круглосуточное видеонаблюдение в подъезде и во дворе, закрытый двор обеспечивают безопасность для жильцов. - Великолепный вид из ...

0 с 18.04.2025, обновлен 18.04.2025

Продавец: Бородкина Екатерина

Телефон: +79675097090

Характеристики

Количество комнат	4	Этаж	8
Этажей всего	8	Площадь кухни	20.00 кв. м
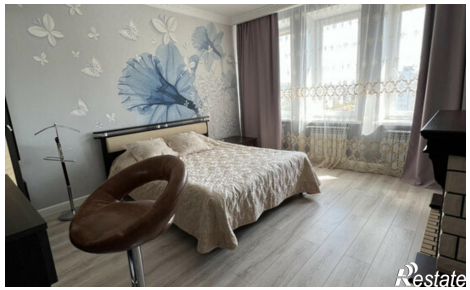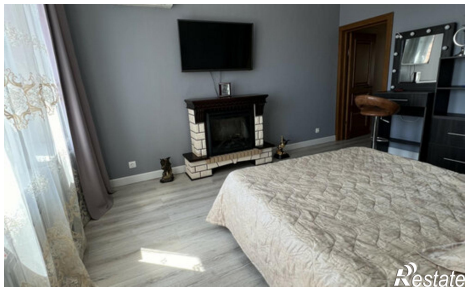
https://saratov.restate.ru/obj/prodazha-chetyrehkomnatnoy-kvartiri-ulica-chelyuskincev-112-18231703454/