Купить квартиру за 5 900 000 рублей на ул Федоровская, 8

Саратовская область, Городской округ Саратов, Саратов, ул Федоровская, 8

5 900 000 Р
98 333Р за м^2

60.00 м^2	10.00 м^2	5 из 14
Общая	Кухня	Этаж

Продаётся просторная двухкомнатную квартиру в кирпичном доме. Дом 2011 года постройки. квартира жилая. комнаты большие. санузел кафель, полы в коридоре и кухне плитка, в комнатах ламинат, везде натяжные потолки. плита электрическая. большая лоджия. в доме своя котельная, парковка закрытая. отличная транспортная доступность. в собственности более 10 лет.

0 с 17.04.2025, обновлен 17.04.2025

Продавец: Собственник

Телефон: +79172007692

Характеристики

Количество комнат	2	Тип дома	кирпичный
Этаж	5	Этажей всего	14
Площадь кухни	10.00 кв. м		

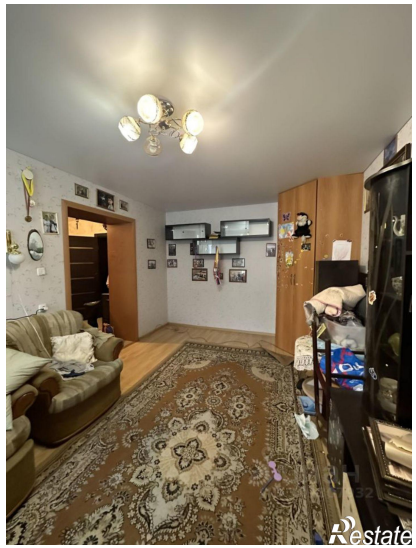

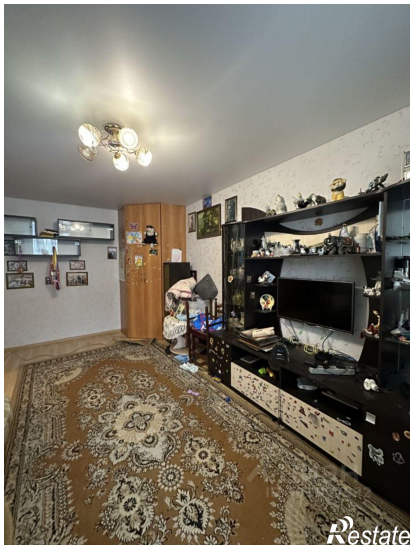
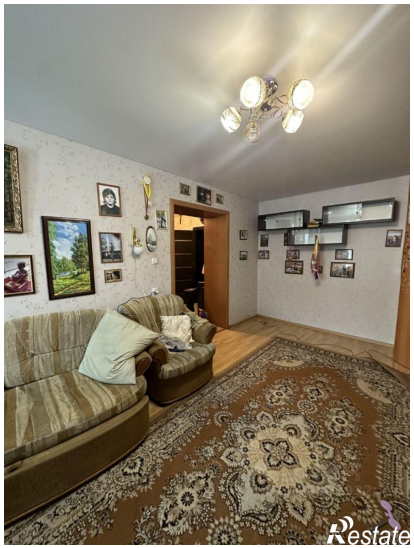
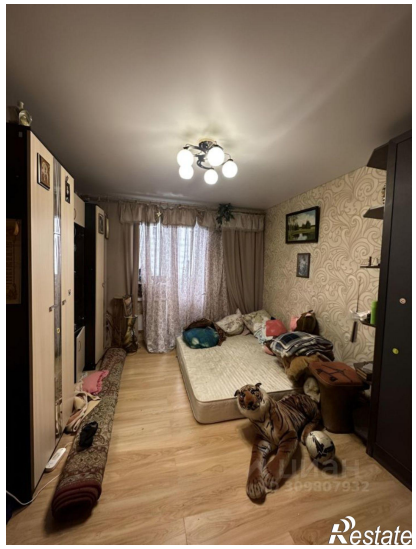

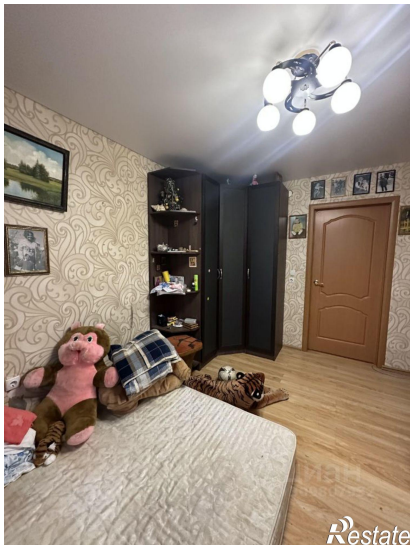

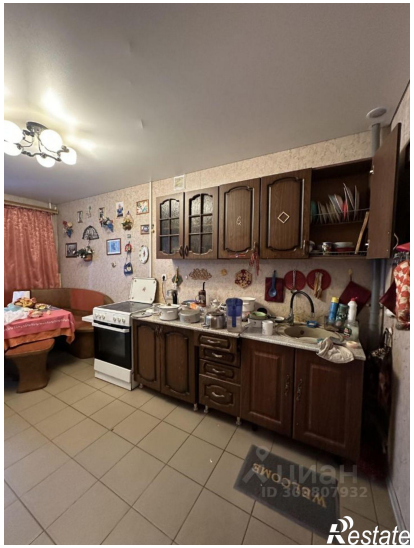
Restate

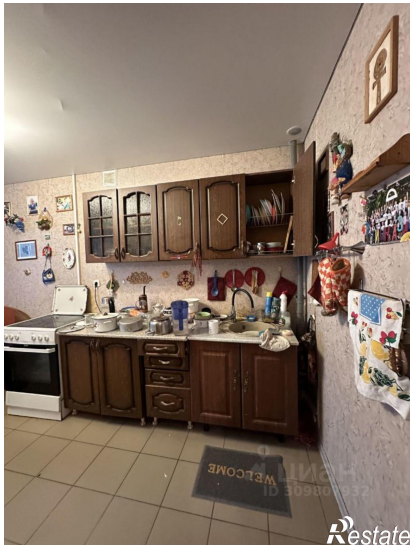
Restate