Купить квартиру за 3 650 000 рублей на Заречная ул, 29А

Саратовская область, Городской округ Саратов, Саратов, Заречная ул, 29А

3 650 000 Р
74 490Р за м^2

49.00 м^2	29.00 м^2	9.00 м^2	5 из 5
Общая	Жилая	Кухня	Этаж

Отличная двухкомнатная квартира. Теплая, светлая, после ремонта. Комнаты изолированные, на разные стороны дома. Просторная остекленная лоджия. Раздельный сан.узел. Ремонт хороший: пластиковые окна, заменили радиаторы , электрику, все трубы, стояки, новая сан.техника, натяжные потолки. В квартире никто не живет. Дом кирпичный 1993 г постройки .Чистый подъезд, хорошие соседи. Рядом с домом остановка транспорта, школа, магазины. Один взрослый собственник. Подходит под любую форму расчета. Чистая продажа..

0 с 04.04.2025, обновлен 26.08.2025

Продавец: Галушко Ольга Вячеславовна

Телефон: +79276292053

Характеристики
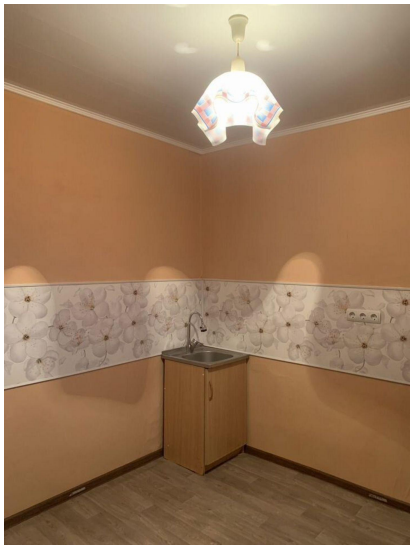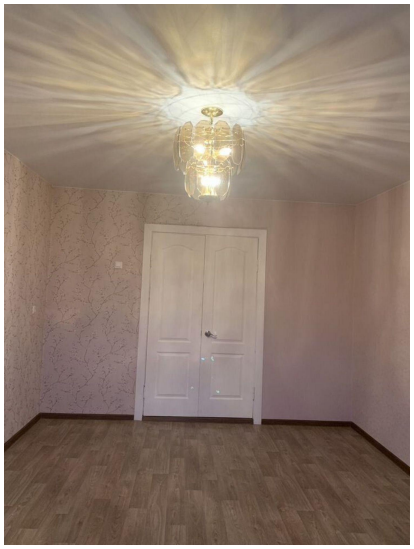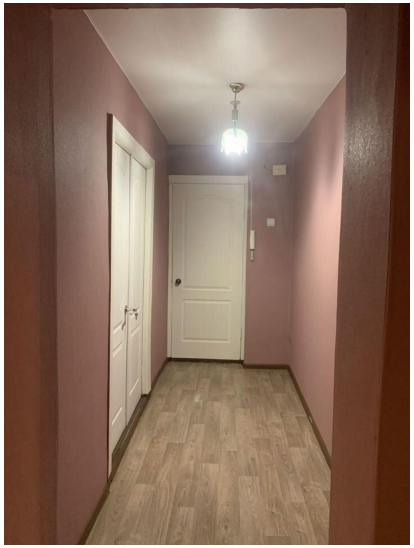
Количество комнат	2	Тип дома	кирпичный
Этаж	5	Этажей всего	5
Состояние объекта	хорошее	Наличие балкона	да
Площадь жилая	29.00 кв. м	Площадь кухни	9.00 кв. м
Наличие парковки	нет	Наличие мусоропровода	нет