Купить квартиру за 4 950 000 рублей на Лунная ул, 25Б

Саратовская область, Городской округ Саратов, Саратов, Лунная ул, 25Б

4 950 000 Р
110 000Р за м^2

45.00 м^2	25.00 м^2	15.00 м^2	1 из 15
Общая	Жилая	Кухня	Этаж

Продаётся просторная 1-комнатная квартира с новым качественным ремонтом и мебелью никто не жил! ЖК "Оазис" закрытая территория, парковка, большой благоустроенный двор с детской площадкой. Вся необходимая инфраструктура и удобная транспортная развязка в шаговой доступности. Рядом ТЦ "Тау Галерея" магазины, рестораны, развлечения. Отличный вариант как для комфортного проживания, так и для инвестиций идеально под сдачу в аренду! Один собственник, быстрый выход на сделку!

0 с 04.04.2025, обновлен 26.08.2025

Продавец: Краевая Анастасия Владимировна

Телефон: +79063018317

Характеристики
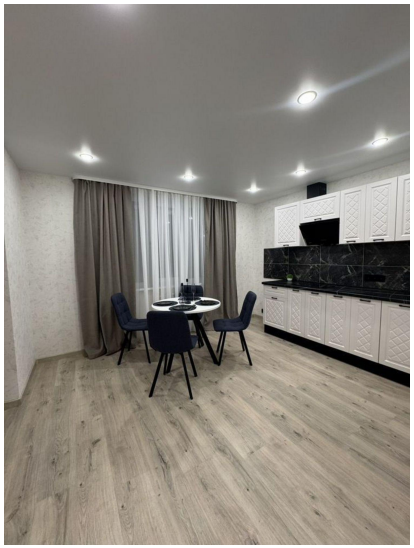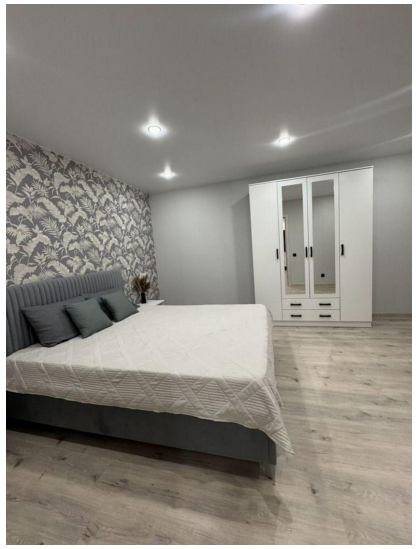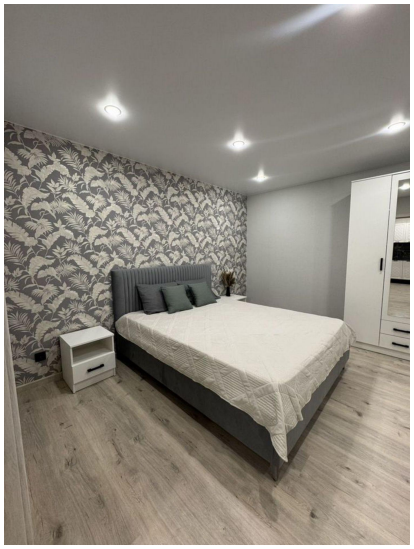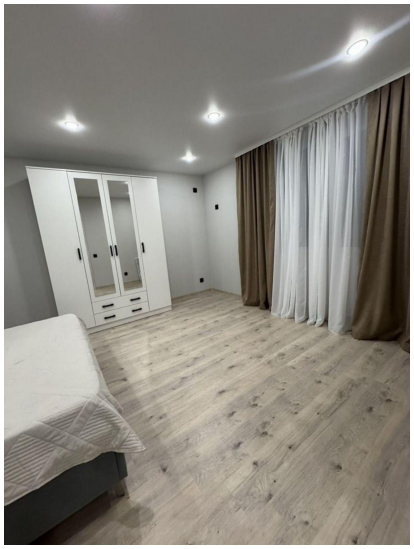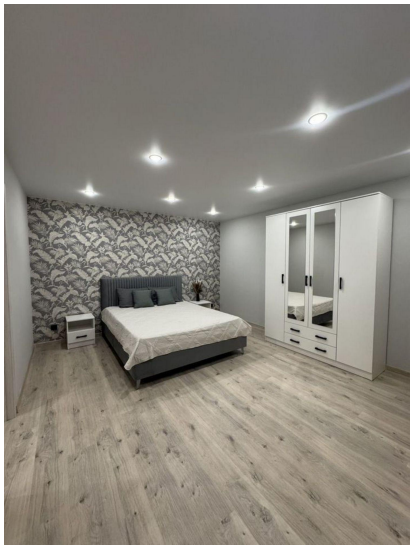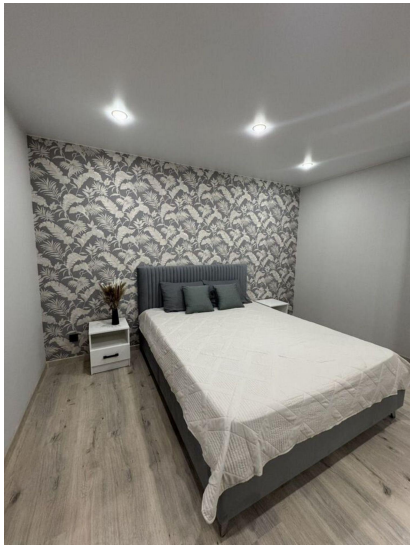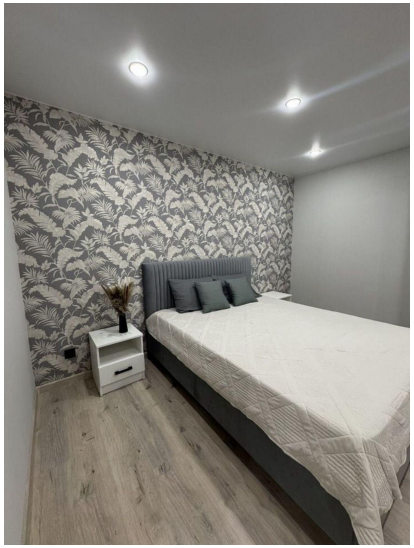
Количество комнат	1	Тип дома	кирпично-монолитный
Этаж	1	Этажей всего	15
Состояние объекта	отличное	Наличие балкона	да
Санузел	совмещенный с/у	Площадь жилая	25.00 кв. м
Площадь кухни	15.00 кв. м	Наличие парковки	нет
Наличие мусоропровода	нет