Купить квартиру за 6 920 000 рублей на Зарубина ул, 132/138

Саратовская область, Городской округ Саратов, Саратов, Зарубина ул, 132/138

6 920 000 Р
124 014Р за м^2

55.80 м^2	45.00 м^2	7.00 м^2	4 из 9
Общая	Жилая	Кухня	Этаж

Продажа 3-х комнатной квартиры в центре.Располагается рядом с улицами Рахова, Кутякова, Б.Горная, Чапаева. Квартира светлая, теплая в хорошем состоянии.Раздельный сан.узел, застекленная лоджия, кондиционер. В шаговой доступности вся необходимая инфраструктура торговые центры, рынки, супермаркет, школы, спортивные площадки. Один взрослый собственник.Чистая продажа. Без обременений.Быстрый выход на сделку.

0 с 21.03.2025, обновлен 19.08.2025

Продавец: Акутина Альфия Исхаковна

Телефон: +79063072540

Характеристики

Количество комнат	3	Тип дома	панельный
Этаж	4	Этажей всего	9
Состояние объекта	хорошее	Наличие балкона	да
Площадь жилая	45.00 кв. м	Площадь кухни	7.00 кв. м
Наличие парковки	нет	Наличие мусоропровода	нет
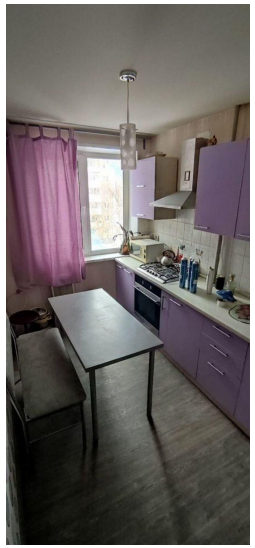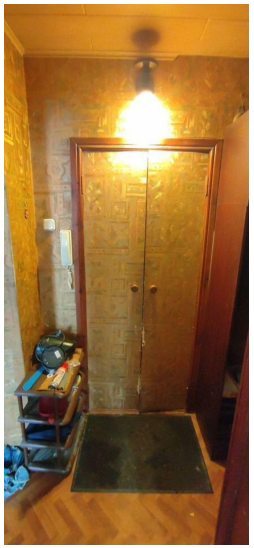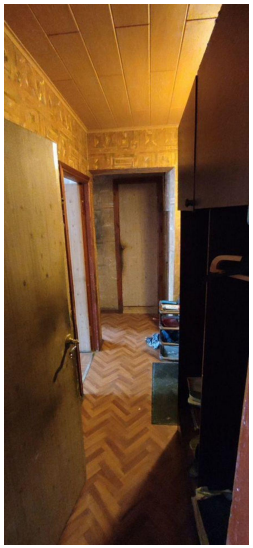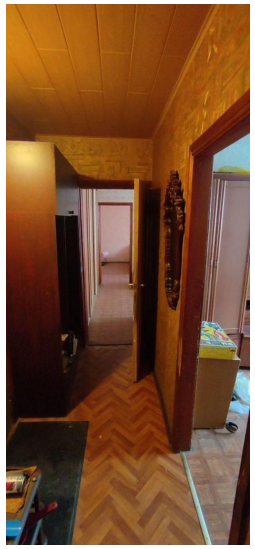
https://saratov.restate.ru/obj/prodazha-kvartiri-zarubina-ul-132-138-18231355717/