Купить квартиру за 3 100 000 рублей на Ладожская ул, 5

Саратовская область, Городской округ Саратов, Саратов, Ладожская ул, 5

3 100 000 Р
110 714Р за м^2

28.00 м^2	17.00 м^2	6.00 м^2	6 из 10
Общая	Жилая	Кухня	Этаж

Уютная квартира в новом доме с достойным евро - ремонтом. Ремонт и мебель подобраны в современном молодежном стиле. Эта квартира будет отличным решением для молодых людей, студентов, а также представляет собой оптимальный вариант для инвестиций в недвижимость. Оконный проем лоджии выполнен в стиле французского балкона. На окнах висят шторы блэкаут, защищающие от солнечного света. По периметру комнаты установлена подсветка. Совмещенная ванная комната отделана плиткой. Все комфортно и эстетично. В непосредственной близости от дома расположены гимназия 5, школа 78, детские сады, в шаговой доступности супермаркеты, рынок "шарик", магазины и остановки общественного. Не упустите свой шанс стать обладателем уютной квартиры по выгодной цене! свяжитесь с нами для получения дополнительной информации и просмотра объекта. От компании рост-риелт: — сделка под ключ — рассмотрим покупателя со своим непроданным жильем — покупка квартиры в москве и санкт-петербурге (гос. Поддержка, семейная ипотека от 0.03%) с 0% комиссии для покупателя — по сниженной % ставке, консультация с ипотечным брокером — юридическая и финансовая гарантия — сопровождение покупателей до перехода права собственности

3 с 30.09.2024, обновлен 25.08.2025

Продавец: Рост-Риелт

Телефон: +7(967)808-34-78

Характеристики
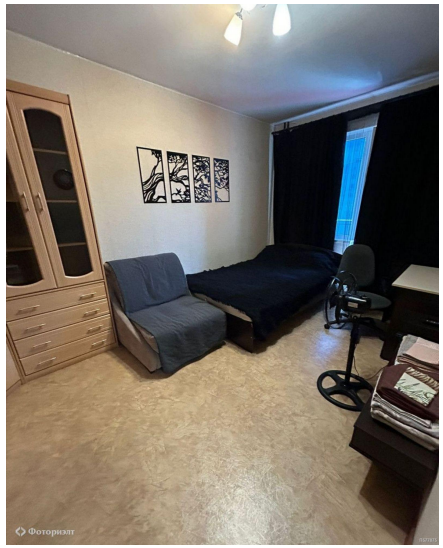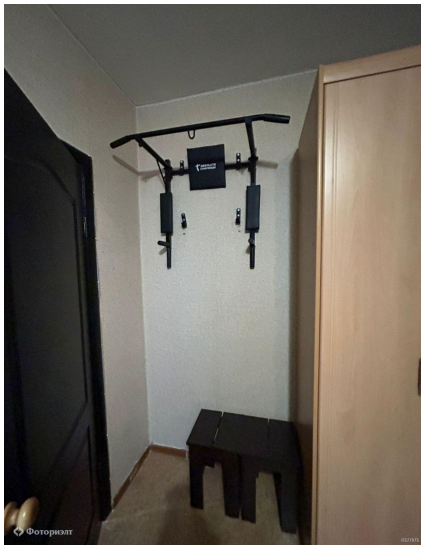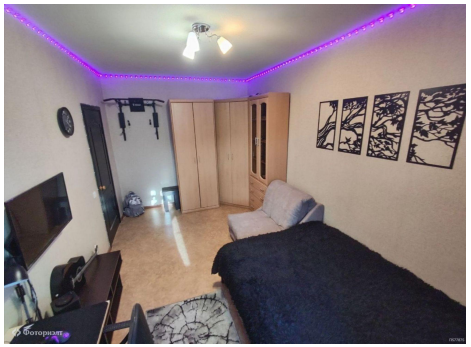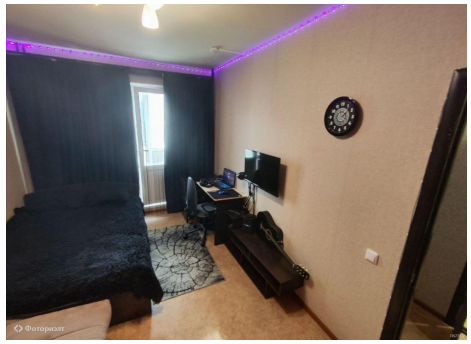
Количество комнат	1	Тип дома	кирпичный
Этаж	6	Этажей всего	10
Состояние объекта	хорошее	Наличие телефона	нет
Наличие лифта	пассажирский лифт	Санузел	совмещенный с/у
Площадь жилая	17.00 кв. м	Площадь кухни	6.00 кв. м
Отделка	под ключ (чистовая)	Наличие парковки	нет
Наличие мусоропровода	нет