Купить квартиру за 5 250 000 рублей на Чернышевского Н.Г. 4-й проезд, 1

Саратовская область, Городской округ Саратов, Саратов, Чернышевского Н.Г. 4-й проезд, 1

5 250 000 Р
99 001Р за м^2

53.03 м^2	33.10 м^2	7.70 м^2	4 из 9
Общая	Жилая	Кухня	Этаж

Отличная 2-х комнатная квартира с видом на Волгу! Удобная планировка. Комнаты изолированные в хорошем состоянии. Подъезд чистый. Парковка во дворе. Территория закрытая. Очень удобная транспортная развязка. В любую часть города на одном транспорте. Вся инфраструктура рядом: лицей напротив дома, детские сады, гипермаркеты, аптеки, стадион, новая набережная. Быстрый выход на сделку! Просмотр в любое удобное время.

0 с 30.09.2024, обновлен 14.07.2025

Продавец: Агентство недвижимости РБС

Телефон: +7(906)307-17-34

Характеристики
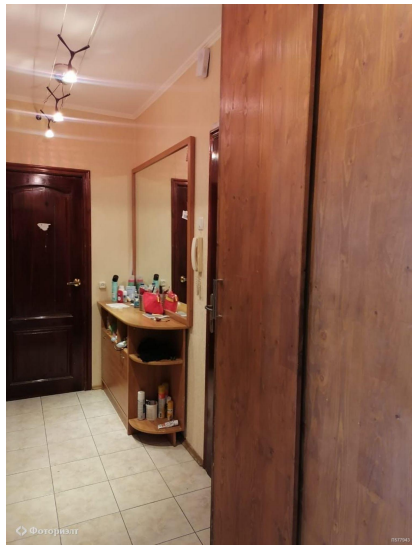
Количество комнат	2	Тип дома	панельный
Этаж	4	Этажей всего	9
Состояние объекта	хорошее	Наличие телефона	нет
Наличие лифта	пассажирский лифт	Санузел	раздельный с/у
Площадь жилая	33.10 кв. м	Площадь кухни	7.70 кв. м
Отделка	под ключ (чистовая)	Наличие парковки	нет
Наличие мусоропровода	нет