Купить квартиру за 4 850 000 рублей на Барнаульская ул, 22/30

Саратовская область, Городской округ Саратов, Саратов, Барнаульская ул, 22/30

4 850 000 Р
87 862Р за м^2

55.20 м^2	38.70 м^2	6.90 м^2	7 из 9
Общая	Жилая	Кухня	Этаж

Рынок Заводской (Шарик). Предлагаем вам тёплую и уютную 3 комнатную квартиру на 7 этаже 9 этажного дома, в самом центре Заводского района. Прекрасная планировка, комнаты светлые и просторные. Пластиковые окна во всей квартире и на лоджии. Мебель по договорённости с покупателем. Очень развитая инфраструктура этого места, обеспечит вам комфортное проживание. Сетевые магазины, рынок Заводской, ТЦ Оранжевый, аптеки, пекарни, кулинарии и т.д. Средняя общеобразовательная школа 40 им. Г.Д. Ермолаева, Гимназия 34,Саратовский колледж водного транспорта, строительства и сервиса. Современные детские сады 115, 44. Медицинский Di центр, САРАТОВСКАЯ ГОРОДСКАЯ ДЕТСКАЯ ПОЛИКЛИНИКА 8,Стоматологическая поликлиника 1,Стандарт, многопрофильный медицинский центр. Количество транспорта - не ограничено.Автобусы, маршрутки, троллейбусы -в любой район города. Квартира подходит как для личного проживания, так и для сдачи в аренду. Если вас заинтересовало наше предложение, звоните в любое удобное для вас время, просмотр по предварительной договорённости.

1 с 22.09.2024, обновлен 19.08.2025

Продавец: Богатырева Наталья Александровна

Телефон: +79173279706

Характеристики
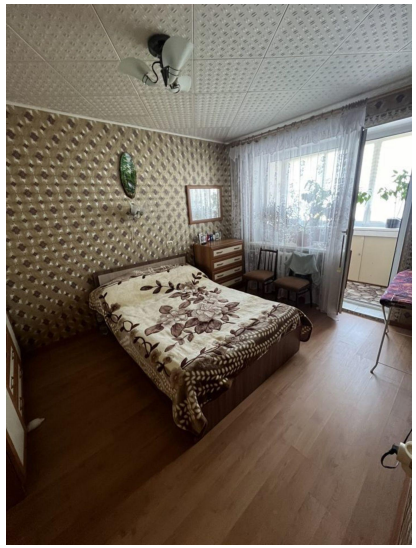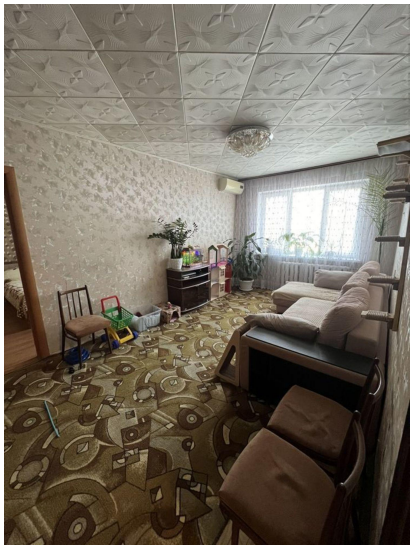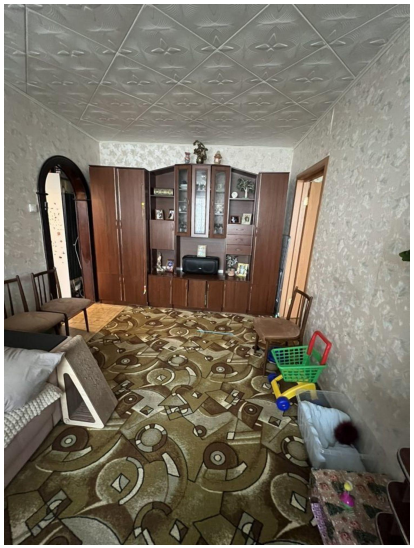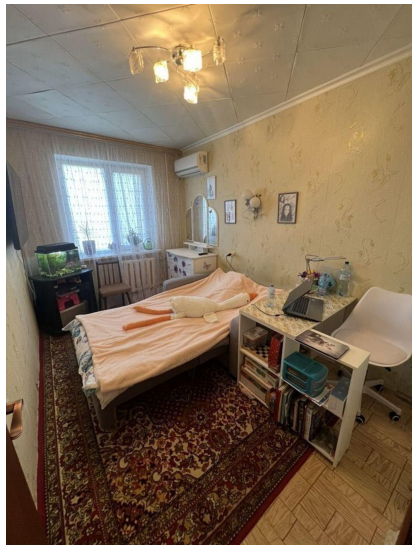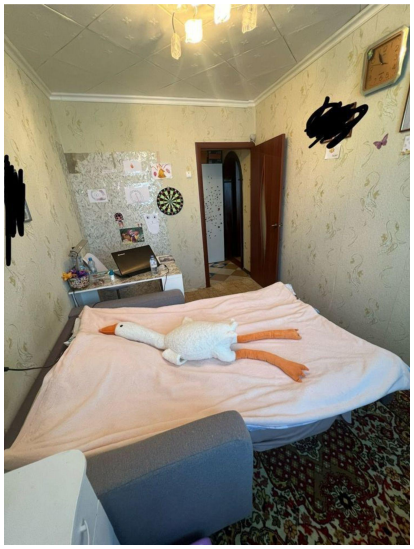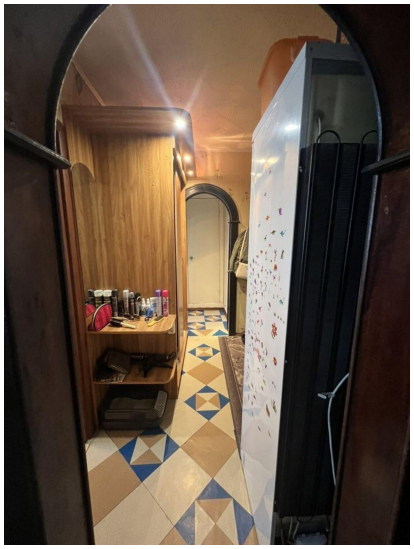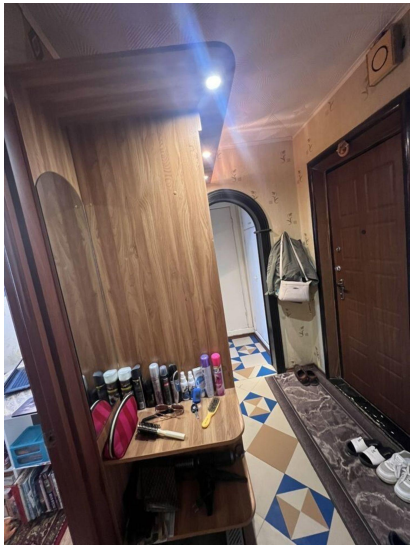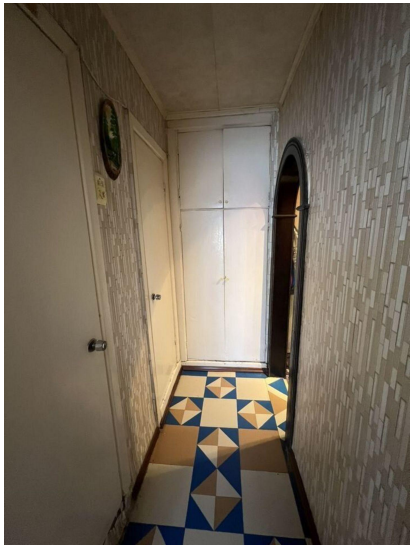
Количество комнат	3	Тип дома	панельный
Этаж	7	Этажей всего	9
Состояние объекта	хорошее	Наличие балкона	да
Санузел	раздельный с/у	Площадь жилая	38.70 кв. м
Площадь кухни	6.90 кв. м	Наличие парковки	нет
Наличие мусоропровода	нет