Купить квартиру за 5 650 000 рублей на Уфимцева ул, 6к3

Саратовская область, Городской округ Саратов, Саратов, Уфимцева ул, 6к3

5 650 000 Р
88 281Р за м^2

64.00 м^2	40.00 м^2	10.00 м^2	5 из 9
Общая	Жилая	Кухня	Этаж

Предлагаем вам рассмотреть уютную и просторную квартиру с качественным ремонтом. В квартире установлены итальянские радиаторы, заменены стояки отопления и водоснабжения. Также здесь есть хорошие пластиковые окна и деревянные двери из массива. Остаётся встраиваемая мебель шкаф в спальне и коридоре, а также кухонный гарнитур. Дом расположен вдали от дороги, поэтому здесь тихо и нет шума от машин и пыли. Во дворе есть парковочные места, детские и спортивные площадки. Это тихий спальный район с развитой инфраструктурой: рядом находятся школа, два детских сада, большой парк, рынок и магазины. Квартира находится в собственности более 10 лет и принадлежит одному взрослому собственнику. Звоните, мы покажем её в удобное для вас время.

0 с 15.09.2024, обновлен 26.08.2025

Продавец: Анникова Ирина Владимировна

Телефон: +79272212322

Характеристики
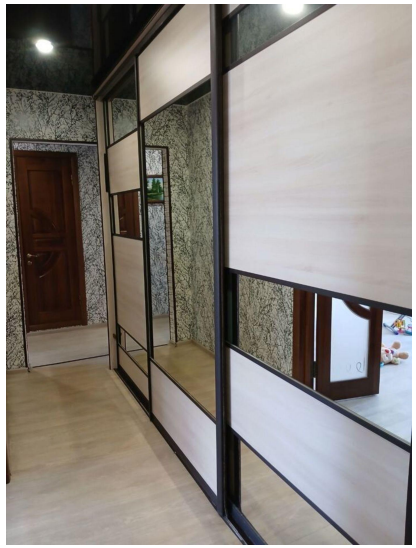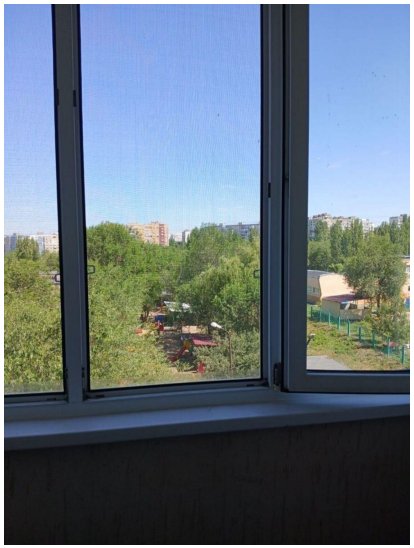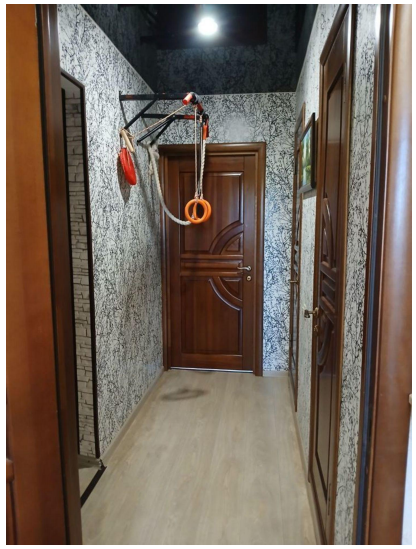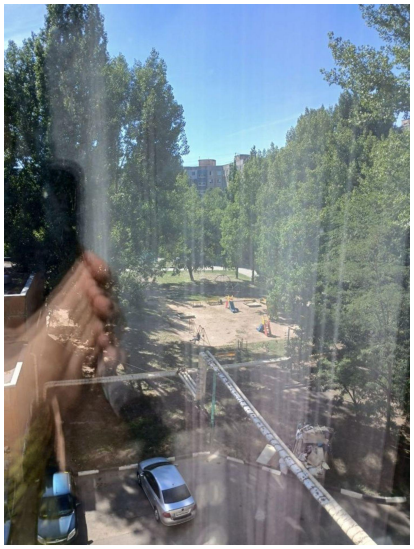
Количество комнат	3	Тип дома	панельный
Этаж	5	Этажей всего	9
Состояние объекта	хорошее	Наличие балкона	да
Санузел	раздельный с/у	Площадь жилая	40.00 кв. м
Площадь кухни	10.00 кв. м	Наличие парковки	нет
Наличие мусоропровода	нет