Купить квартиру за 5 290 000 рублей на Лучевой 2-й проезд, 50/54

Саратовская область, Городской округ Саратов, Саратов, Лучевой 2-й проезд, 50/54

5 290 000 Р
67 821Р за м^2

78.00 м^2	50.10 м^2	9.00 м^2	2 из 9
Общая	Жилая	Кухня	Этаж

Эксклюзивное предложение! Предлагаю к продаже просторную 4 к. квартиру в экологически чистом микрорайоне! О доме: Кирпичный дом -1989 г. постройки. Чистый подъезд (без посторонних запахов). Ответственная УК. Просторный зелёный двор, оборудованный местами для детских игр и отдыха жильцов. Планировка комнаты изолированные, на 2 стороны. Просторные кухня(9м) и коридор. Большая (6м) лоджия с выходом из 2-х комнат. Раздельный с/у. Состояние квартиры: пластиковые окна, лоджия застекленная, потолок—натяжной (кухня), гипсокартон (комнаты) стены выровнены, отделка -декоративная штукатурка полы-линолеум. Инфраструктура: в шаговой доступности сетевые магазины, аптеки, школа - 5, 38, детские сады. Маршрутное такси -3,16,26,57,60,79,110, скоростной трамвай. Документы Чистая продажа, взрослые собственники, полная стоимость в договоре, документ основание-приватизация, наследство. Любая форма расчётов! Рассмотрим покупателей со своим непроданным жильём!

2 с 09.09.2024, обновлен 18.08.2025

Продавец: Рост-Риелт

Телефон: +7(967)808-34-78

Характеристики
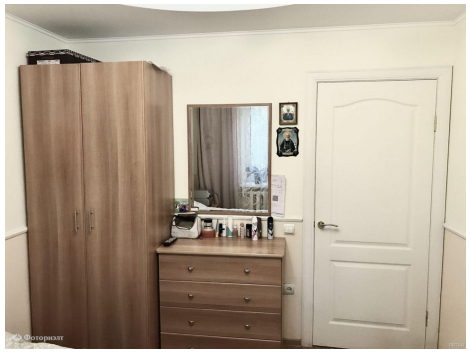
Количество комнат	4	Тип дома	кирпичный
Этаж	2	Этажей всего	9
Состояние объекта	хорошее	Наличие телефона	нет
Наличие лифта	пассажирский лифт	Санузел	раздельный с/у
Площадь жилая	50.10 кв. м	Площадь кухни	9.00 кв. м
Отделка	под ключ (чистовая)	Наличие парковки	нет
Наличие мусоропровода	нет