Купить квартиру за 5 800 000 рублей на Тархова ул, 29Б

Саратовская область, Городской округ Саратов, Саратов, Тархова ул, 29Б

5 800 000 Р
120 833Р за м^2

48.00 м^2	29.00 м^2	11.00 м^2	17 из 19
Общая	Жилая	Кухня	Этаж

Объект №26837. Продается 2-х комнатная квартира в отличном доме с закрытым двором, в котором качественная детская площадка и вместительная парковка. Есть доступ к видеокамерам по всему периметру дома. В квартире сделан качественный ремонт с максимально функциональной планировкой с применением качественных материалов, будь то сантехника, либо электрика. Теплый пол в санузле от теплоносителя. Мебель остаётся по желанию покупателя. Стоимость выше рыночной, так как продаем не спеша. Квартира для тех кто уже жил или знаком с домами Союз, отличная управляющая компания, уже развитая инфраструктура и тд.

0 с 09.09.2024, обновлен 25.08.2025

Продавец: Кристина

Телефон: +7(927)116-81-10

Характеристики

Количество комнат	2	Тип дома	монолитный
Этаж	17	Этажей всего	19
Состояние объекта	хорошее	Наличие телефона	нет
Наличие лифта	пассажирский лифт	Санузел	совмещенный с/у
Площадь жилая	29.00 кв. м	Площадь кухни	11.00 кв. м
Отделка	под ключ (чистовая)	Наличие парковки	нет
Наличие мусоропровода	нет		

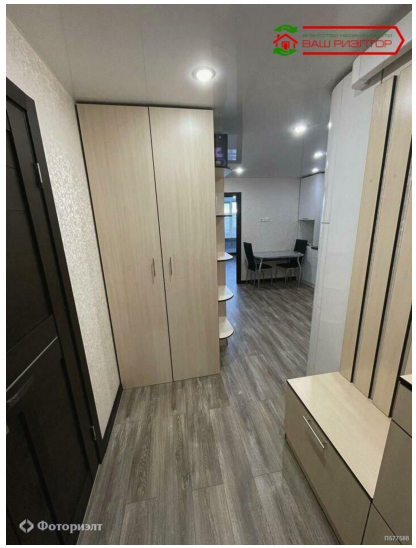
ВАШ РИЭЛТОР
Фоториэлт

ВАШ РИЭЛТОР
Фоториэлт

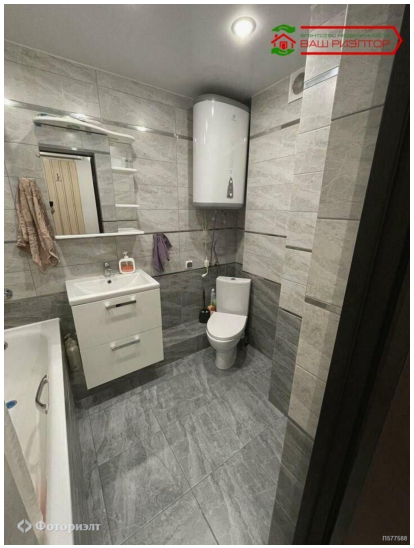
ВАШ РИЭЛТОР
Фоториэлт

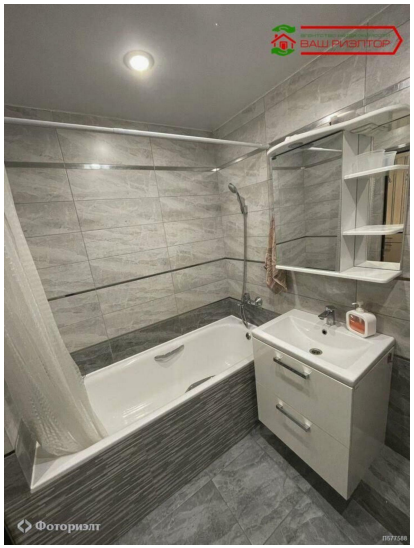
ВАШ РИЭЛТОР
Фоториэлт

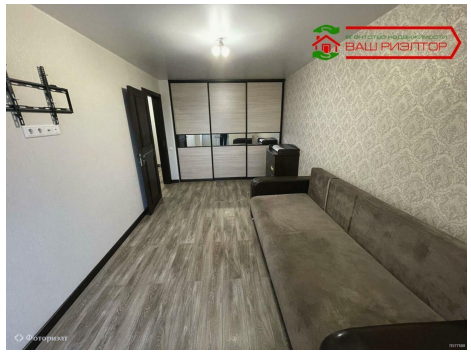
ВАШ РИЭЛТОР