Купить квартиру за 4 180 000 рублей на Астраханская ул, 146

Саратовская область, Городской округ Саратов, Саратов, Астраханская ул, 146

4 180 000 Р
139 333Р за м^2

30.00 м^2	15.00 м^2	5.00 м^2	1 из 5
Общая	Жилая	Кухня	Этаж

Объект №27102. Продам квартиру в хорошем районе, центр города, вся транспортная доступность, рядом аллея, детские площадки, садики, школы, магазины, рынок Сенной и Рахова, во дворе есть места под машины всегда! низкие коммунальные платежи (на все счетчики стоят)есть водонагреватель, идеальный вариант в центре города! если есть вопросы звоните!

0 с 02.09.2024, обновлен 25.08.2025

Продавец: Сорокина Светлана

Телефон: +7(903)382-53-65

Характеристики

Количество комнат	1	Тип дома	кирпичный
Этаж	1	Этажей всего	5
Состояние объекта	хорошее	Наличие телефона	нет
Санузел	совмещенный с/у	Площадь жилая	15.00 кв. м
Площадь кухни	5.00 кв. м	Отделка	под ключ (чистовая)
Наличие парковки	нет	Наличие мусоропровода	нет

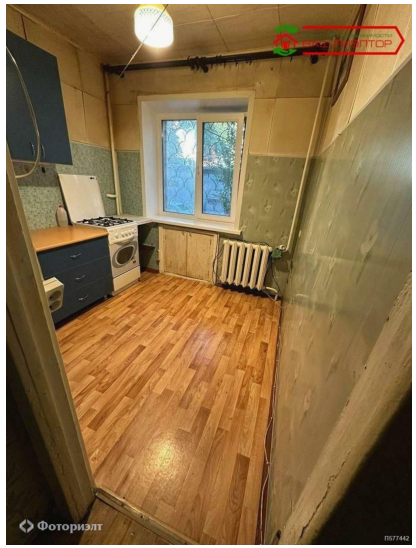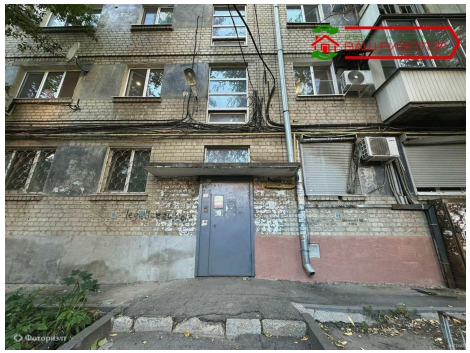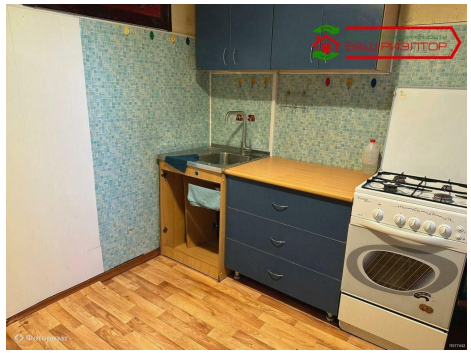
Фоториэлт