Купить квартиру за 3 100 000 рублей на Прокатная 4-я ул, 14

Саратовская область, Городской округ Саратов, Саратов, Прокатная 4-я ул, 14

3 100 000 Р
86 111Р за м^2

36.00 м^2	19.00 м^2	9.00 м^2	9 из 9
Общая	Жилая	Кухня	Этаж

Объект №27113. Продается светлая и уютная однокомнатная квартира в Ленинском районе. Ориентир: 4 Прокатная, ул. Ломоносова, ул. Измайлова, пр. Строителей. В квартире косметический ремонт, пластиковые стеклопакеты, натяжные потолки, свежие обои, линолеум. Дом кирпичный, теплый. В двух шагах остановка общественного транспорта, рынок, большое количество магазинов, супермаркетов, парк для прогулок, фонтан, спортивные комплексы. Рассмотрим Ваш вариант оплаты, жилищные сертификаты, материнский капитал, под ипотеку с субсидированной ставкой от 11,99%. Звоните, договоримся на просмотр в удобное время.

0 с 02.09.2024, обновлен 25.08.2025

Продавец: Бызова Ирина Сергеевна

Телефон: +7(965)881-18-89

Характеристики

Количество комнат	1	Тип дома	кирпичный
Этаж	9	Этажей всего	9
Состояние объекта	хорошее	Наличие телефона	нет
Наличие балкона	да	Наличие лифта	пассажирский лифт
Санузел	совмещенный с/у	Площадь жилая	19.00 кв. м
Площадь кухни	9.00 кв. м	Отделка	под ключ (чистовая)
Наличие парковки	нет	Наличие мусоропровода	нет

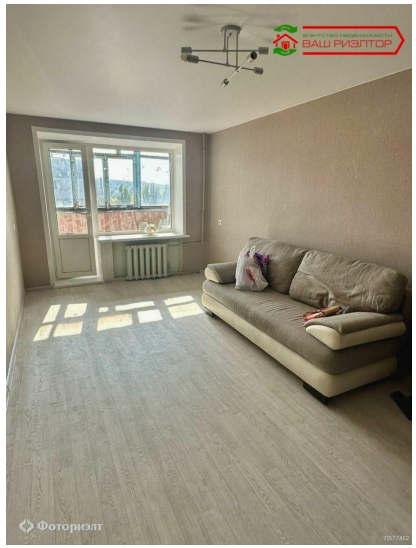
ВАШ РИЭЛТОР
Фоториэлт

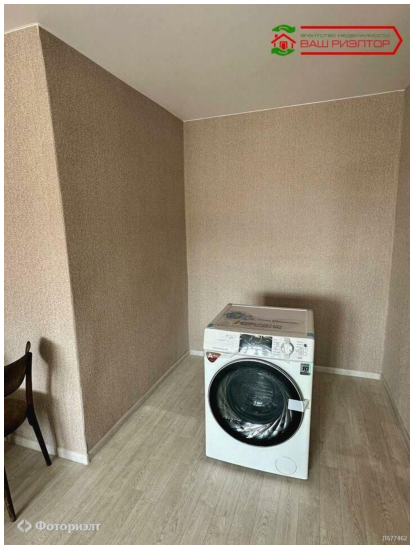
ВАШ РИЭЛТОР
Фоториэлт

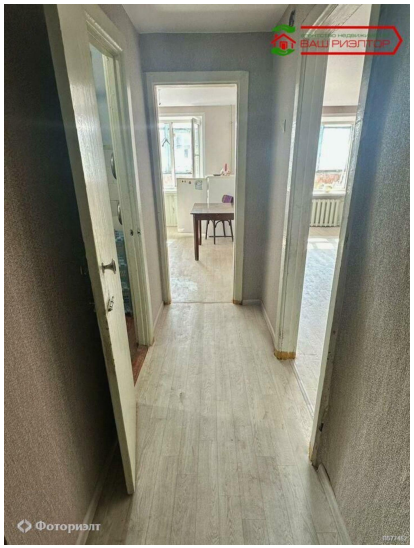
ВАШ РИЭЛТОР
Фоториэлт

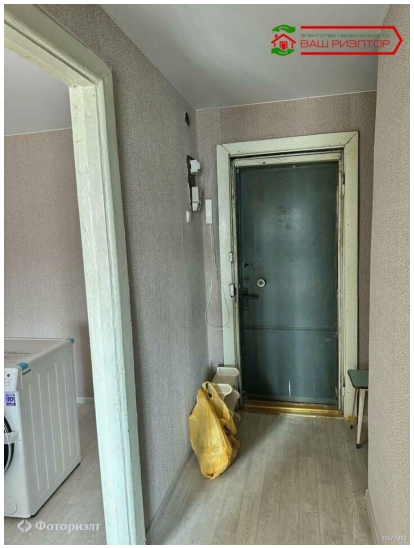
ВАШ РИЭЛТОР
Фоториэлт

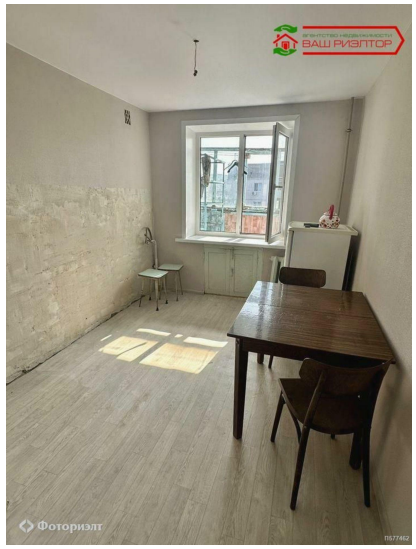
ВАШ РИЭЛТОР
Фоториэлт