Купить квартиру за 3 300 000 рублей на Лисина С.П. ул, 11

Саратовская область, Городской округ Саратов, Саратов, Лисина С.П. ул, 11

3 300 000 Р
106 452Р за м^2

31.00 м^2	16.00 м^2	9.00 м^2	2 из 12
Общая	Жилая	Кухня	Этаж

За квартиру передан задаток! В продаже однокомнатная квартира в центре Солнечного-2. Квартира расположена на высоком первом этаже! В квартире выполнен хороший ремонт в нейтральных оттенках. Несмотря на небольшой метраж, здесь довольно таки просторно:комната -16м, кухня-9м, лоджия-6м. Перед входом расположен тамбур на две квартиры, который закрывается на ключ. В тамбуре много места для хранения вещей. Подьезд чистый, соседи приличные. Сам дом удобно расположен, рядом аллея для прогулок, магазины, аптеки, рынок Топольчанский, остановка общественного транспорта. Услуги риелтора бесплатны для покупателя! Звоните, договоримся о просмотре. Номер объекта: #170/537291/19117

0 с 26.08.2024, обновлен 18.08.2025

Продавец: Цитадель-А

Телефон: +7(951)883-66-84

Характеристики

Количество комнат	1	Тип дома	блочный
Этаж	2	Этажей всего	12
Состояние объекта	хорошее	Наличие телефона	нет
Наличие балкона	да	Наличие лифта	пассажирский лифт
Санузел	совмещенный с/у	Площадь жилая	16.00 кв. м
Площадь кухни	9.00 кв. м	Высота потолков	2.5 м
Отделка	под ключ (чистовая)	Наличие парковки	нет
Наличие мусоропровода	нет		
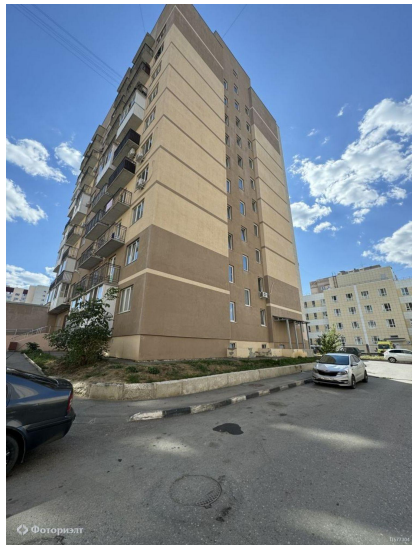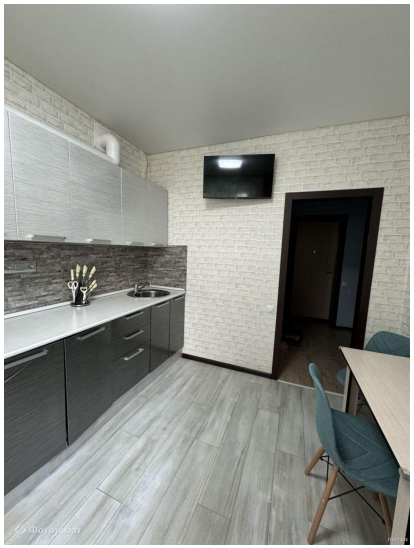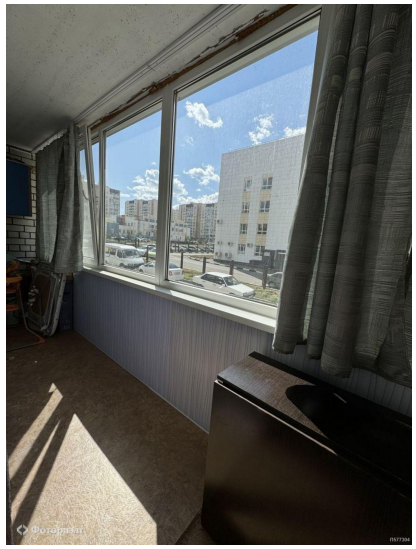
https://saratov.restate.ru/obj/prodazha-kvartiri-lisina-s-p-ul-11-18230268225/