Купить квартиру за 5 180 000 рублей на Лунная ул, 43В

Саратовская область, Городской округ Саратов, Саратов, Лунная ул, 43В

5 180 000 Р
140 000Р за м^2

37.00 м^2	18.00 м^2	10.00 м^2	7 из 17
Общая	Жилая	Кухня	Этаж

Окна во двор. Продается квартира в новом доме в пешей доступности от ТЦ Тау Галерея. Дом построен в 2020 году, огороженная территория, внутри парковка для авто, детская площадка, своя управляющая компания. Фасад здания утеплен, крышная котельная, что является большим плюсом, невысокие платежи за отопление и льготный тариф по электроэнергии. В квартире выполнен качественный ремонт. Кухня-гостинная со встроенной кухонной мебелью. Есть небольшая очень удобная гардеробная. При продаже бонусом для нового собственника остается встроенная вытяжка, водонагреватель и кондиционер. Фото соответсвуют действительности. Вся сумма в договоре. Успейте купить квартиру в центре Ленинского района, с развитой инфраструктурой, близостью остановок общественного транспорта, социальных объектов и мест отдыха и досуга для семей и детей. Остались вопросы, подробности по телефону!

0 с 26.08.2024, обновлен 25.08.2025

Продавец: Ратмир

Телефон: +7(927)168-75-58

Характеристики
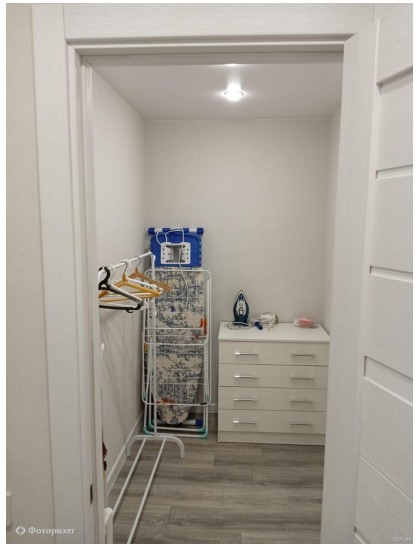
Количество комнат	1	Тип дома	кирпичный
Этаж	7	Этажей всего	17
Состояние объекта	хорошее	Наличие телефона	нет
Наличие балкона	да	Наличие лифта	пассажирский лифт
Санузел	совмещенный с/у	Площадь жилая	18.00 кв. м
Площадь кухни	10.00 кв. м	Отделка	под ключ (чистовая)
Наличие парковки	нет	Вид из окон	во двор
Наличие мусоропровода	нет