Купить квартиру за 5 550 000 рублей на Алексеевская ул, 7Б

Саратовская область, Городской округ Саратов, Саратов, Алексеевская ул, 7Б

5 550 000 Р
126 136Р за м^2

44.00 м^2	18.00 м^2	12.00 м^2	10 из 22
Общая	Жилая	Кухня	Этаж

Объект №27023. Продам 1 комнатную квартиру от собственника в ЖК реалист (дом с крышной котельной) светлая, уютная, теплая, на 10ом этаже, окна во двор. У дома закрытая территория. Район 1 дачная, в шаговой доступности школа, дет. сады, больница, до центра 10 минут на транспорте, рядом вишнёвая гора, кумыска лес. В квартире сделан качественный, современный ремонт, плитка керамогранит электрические тёплые полы (ванной комнате, в коридоре и кухне), ламинат, натяжные потолки, установлена инсталляция, гигиенический душ, сушилка, панорамные окна на балконе где можете любоваться природой гор. Один взрослый собственник! Торг уместен.

0 с 26.08.2024, обновлен 25.08.2025

Продавец: Кристина

Телефон: +7(927)116-81-10

Характеристики

Количество комнат	1	Тип дома	монолитный
Этаж	10	Этажей всего	22
Состояние объекта	хорошее	Наличие телефона	нет
Наличие лифта	пассажирский лифт	Санузел	совмещенный с/у
Площадь жилая	18.00 кв. м	Площадь кухни	12.00 кв. м
Отделка	под ключ (чистовая)	Наличие парковки	нет
Наличие мусоропровода	нет		

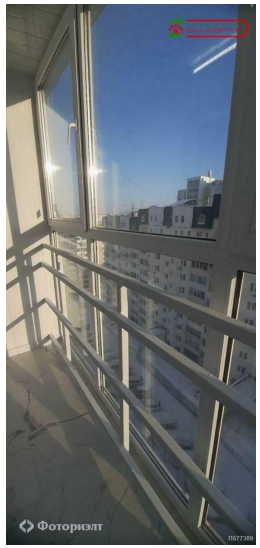
Фоториэлт

Фоториэлт

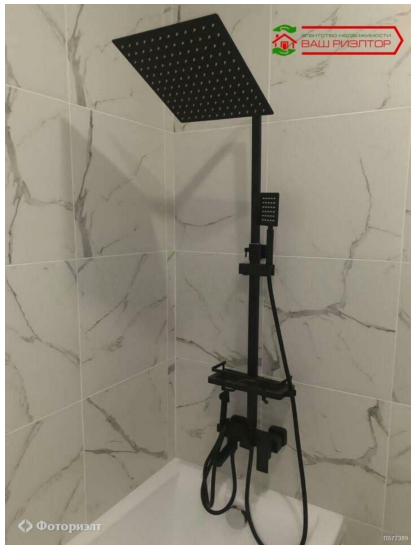
Фоториэлт

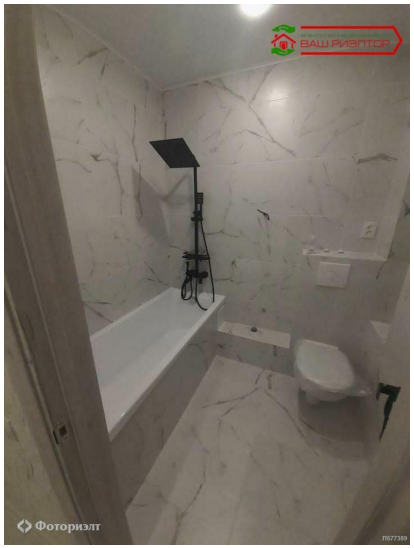
Фоториэлт

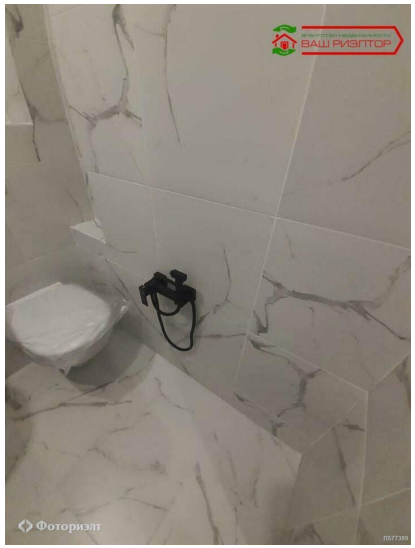
Фоториэлт