Купить квартиру за 3 300 000 рублей на Мельничная ул, 65

Саратовская область, Городской округ Саратов, Саратов, Мельничная ул, 65

3 300 000 Р
86 842Р за м^2

38.00 м^2	19.00 м^2	10.00 м^2	6 из 9
Общая	Жилая	Кухня	Этаж

Продается уютная однокомнатная квартира на 6 этаже 9-этажного дома в районе 1- Дачной. Это отличный вариант для тех, кому важен комфорт и удобство. Хорошая планировка: общая площадь квартиры составляет 37,1 кв. м., просторная кухня 10 кв. м., комната 19 м. кв. , имеется остекленный балкон. Если вам нужна ипотека или вы планируете использовать материнский капитал, то эта квартира подойдет вам. Поможем вам в оформлении ипотеки со скидкой преференцией на процентную ставку! В пешей доступности от дома расположены все сетевые магазины (магнит, пятерочка, спутник), остановки общественного транспорта, школы, детские сады, поликлиника. Не упустите возможность приобрести эту уютную квартиру по доступной цене. Квартира идеально подойдет для молодых пар, студентов или инвесторов. Сделайте правильный выбор в пользу комфорта и удобства - звоните прямо сейчас и мы ответим на все ваши вопросы! Номер объекта: #170/537258/19117

0 с 29.07.2024, обновлен 25.08.2025

Продавец: Цитадель-А

Телефон: 8(8452)27-39-48

Характеристики
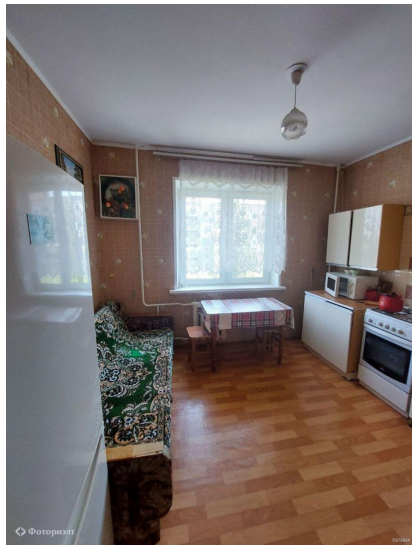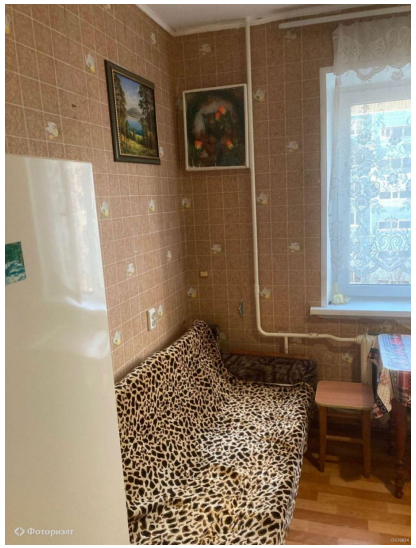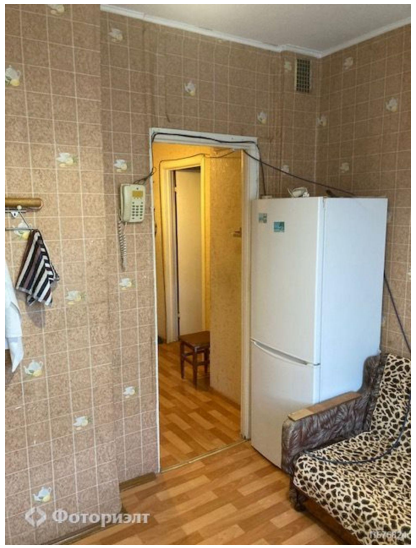
Количество комнат	1	Тип дома	панельный
Этаж	6	Этажей всего	9
Состояние объекта	хорошее	Наличие телефона	нет
Наличие балкона	да	Наличие лифта	пассажирский лифт
Санузел	совмещенный с/у	Площадь жилая	19.00 кв. м
Площадь кухни	10.00 кв. м	Высота потолков	2.7 м
Отделка	под ключ (чистовая)	Наличие парковки	нет
Наличие мусоропровода	нет