Купить квартиру за 3 300 000 рублей на Зыбина П.М. ул, 6

Саратовская область, Городской округ Саратов, Саратов, Зыбина П.М. ул, 6

3 300 000 Р
76 744Р за м^2

43.00 м^2	19.00 м^2	11.00 м^2	10 из 10
Общая	Жилая	Кухня	Этаж

Объект №25926. Продается просторная 1-к квартира на 10 этаже, сверху полноценный техэтаж. Закрытый тамбур на 2 квартиры. Ухоженный, чистый подъезд. Хорошие спокойные соседи. Квартира теплая и светлая. Выходит на солнечную сторону. Необходим небольшой косметический ремонт, под ваш вкус. В квартире остаётся кухонный гарнитур, сплит система. Дом 2011 года постройки. Много места для парковки авто. Напротив подъезда платная автостоянка. Район с развитой инфраструктурой. Во дворе детский сад, в шаговой доступности школы, бульвар Мюфке, аллея Героев Отечества, сетевые магазины и т д. Остановки общ. транспорта рядом с домом. Оформление субсидированной ипотеки на вторичное жильё от 10,5 % Подарочный сертификат на страхование жилья на сумму 100.000 рублей! Звоните! Буду рада Вам показать!

0 с 29.07.2024, обновлен 25.08.2025

Продавец: Кристина

Телефон: +7(927)116-81-10

Характеристики

Количество комнат	1	Тип дома	панельный
Этаж	10	Этажей всего	10
Состояние объекта	хорошее	Наличие телефона	нет
Наличие балкона	да	Наличие лифта	пассажирский лифт
Санузел	совмещенный с/у	Площадь жилая	19.00 кв. м
Площадь кухни	11.00 кв. м	Отделка	под ключ (чистовая)
Наличие парковки	нет	Наличие мусоропровода	нет

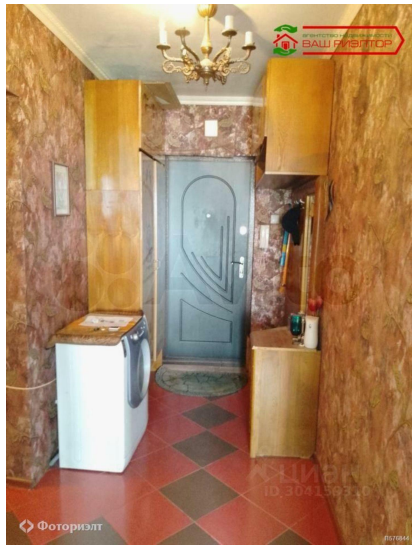
Фоториэлт

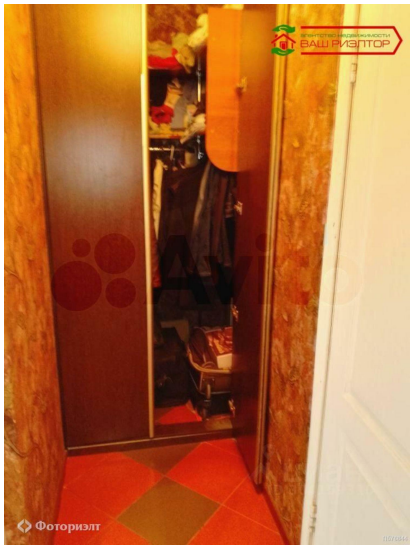
Фоториэлт

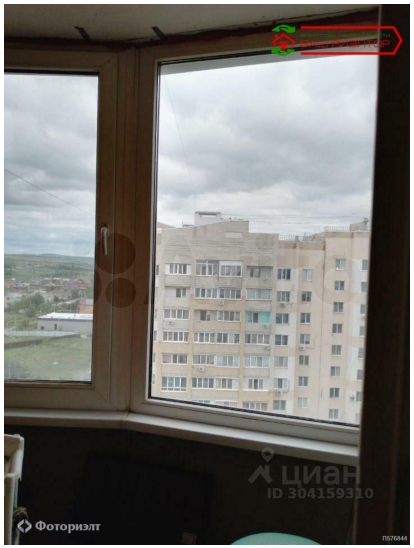
Фоториэлт

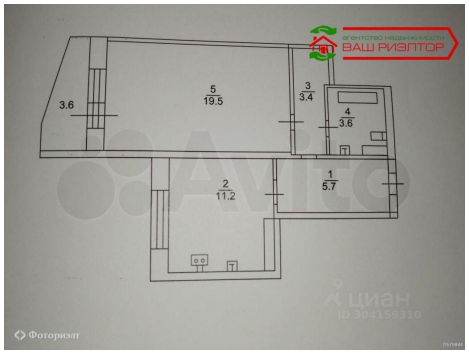
3.6
5
19.5
3
3.4
4
3.6
2
11.2
1
5.7